

Johann Georg Weichenberger

(11 décembre 1676 - 2 janvier 1740)

(Silvius Leopold Weiss)

(1687 - 16 oct. 1750)

[Suite]

(Courante : WeissSW83.3)

Si bémol majeur

Manuscrit de Varsovie PL-Wu2008

Warszawa, Biblioteka Uniwersytecka w Warszawie,

Gabinet Zbiorów Muzycznych

PL-Wu ms. RM 4140 (olim Ms. Mf. 2008)

Pages 156 à 161

Voir dans le manuscrit Harrach, Schloß Rohrau, A-ROI, page 116, la Courante de la Suite 10 attribuée à Silvius Leopold Weiss. [HR18]

Voir dans le manuscrit de Brno CZ-Bm371 :

... page 87, le Rondon. [CZBm371_114]

... pages 93 à 95, la Suite en Si bémol majeur. [CZBm371_121]

Voir dans le manuscrit de Varsovie PL-Wu2010 :

... pages 294 et 295, le Rondeau. [PLWu2010_162]

... pages 296 et 297, le Menuet et le Trio. [PLWu2010_164]

Voir dans le manuscrit d'Haslemere GB-HAB2, pages 164 à 166, la Suite Weichenberg. [Has109]

Voir dans le manuscrit de Wroclaw 2002 PL-WRu, pages 52 et 53, le Menuet. [WRu21]

Les pièces de la Suite

Allemande.

Courante.

Rondeau.

Menuet 1 alternativement

Menuet 2

Bourée.

Allemande.

r n j n r n r n r n

3 r n n r n r n r n r n r n

6 r n j. r n n r n r n r n r n r n

9 r n n m r n n j.

1. Dans la tablature originale, le signe indiqué sous les basses est ".l.".

2. Tablature originale : Fa dièse (b sur la chanterelle).

Courante.

(1*)

3

5

10

16

22

28

34

1. Cette Courante est attribuée à S. L. Weiss dans diverses sources ; elle est cataloguée WeissSW83.3 dans la nomenclature de son œuvre.

2. Tablature originale : Si bémol (f sur le 4ème chœur).

Rondeau.

3

4

8

14

18

24

Dacapo

1. Liaison absente de la tablature originale.

Menuet 1

alternativement

8

14

19

24

Segue Men: 2

Menuet 2

3

5 5 5 a a a (1*)

7

13

19

25

Menuet Imo Da Capo

1. 2 liaisons absentes de la tablature originale.

Bourée.

5

11

16

21

27

1. Tablature originale : Fa (a sur le 4ème cœur).

Tonalité et accord du luth : Si bémol majeur.

Scordature par octave

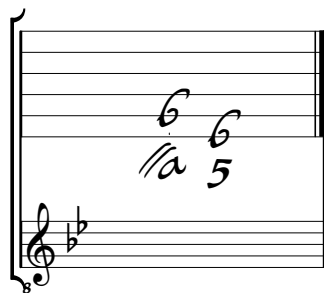

Accord des 13 chœurs du luth

