[Compositeur anonyme]
[Johann Melchior Pichler ?]

La Tournee.

Ré mineur
Luth baroque à 11 chœurs

Manuscrit de Brno CZ-Bm371
Musée morave régional à Brno
Provenance : bibliothèque musicale de l'abbaye de Rajhrad 5.a.
(CZ-Bm Ms. sig. A.371)
Page 70

© Jean-Daniel Forget (CZBm371_88)

La Tournee.

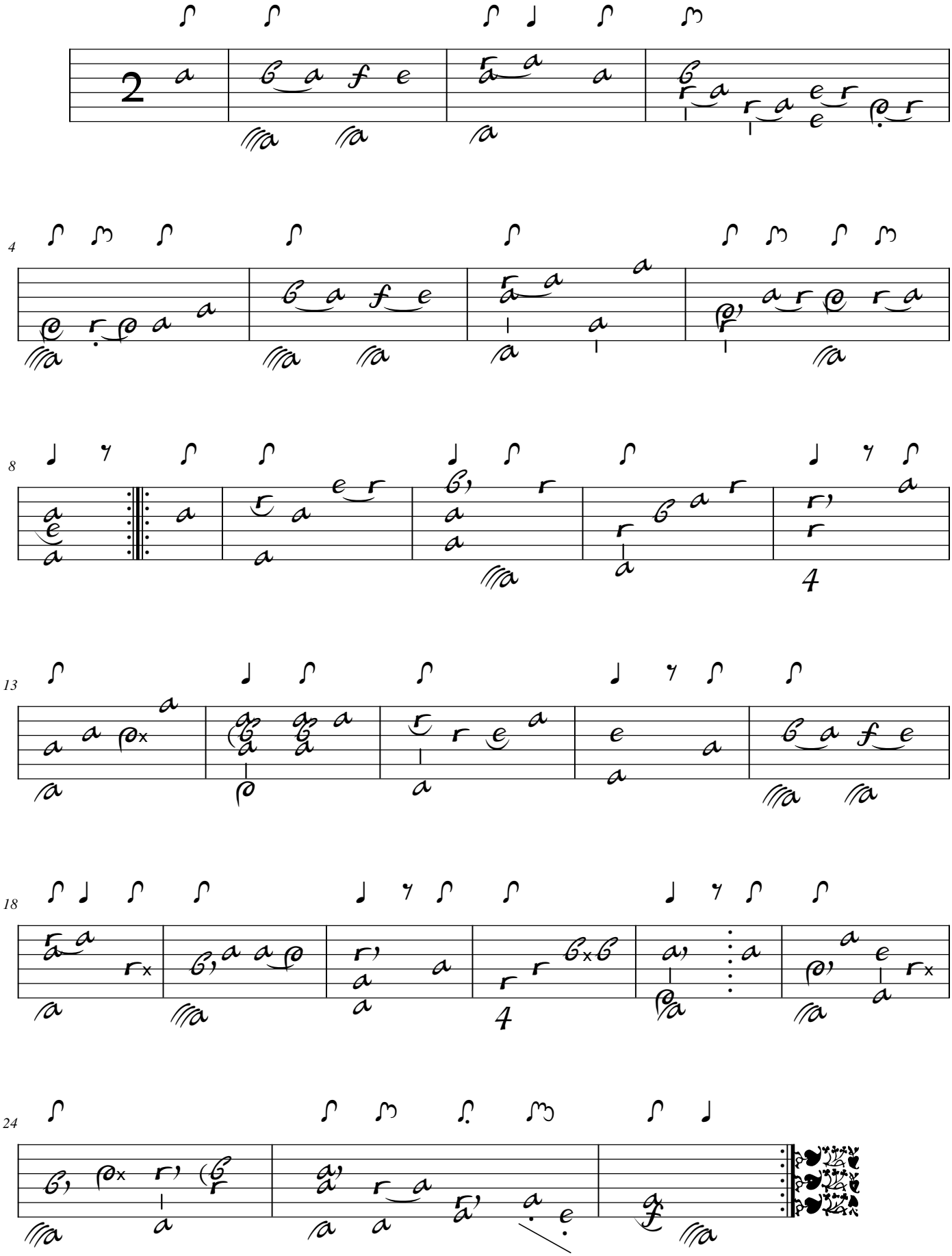

Tonalité : Ré mineur

Accord ordinaire des basses du luth

Scordature par octave

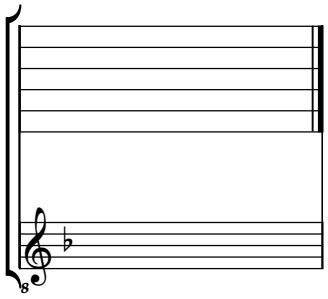

Accord des 11 chœurs du luth

