[Anonyme (S. L. Weiss ?)]

Menuete

Si bémol majeur

Manuscrit de Brno CZ-Bm371

Musée morave régional à Brno

Provenance : bibliothèque musicale de l'abbaye de Rajhrad 5.a.

(CZ-Bm Ms. sig. A.372)

Pages 111 - 112

Voir dans le manuscrit de Brno CZ-Bm372, page 23, Minuette (CZBm372_17)

© Jean-Daniel Forget (CZBm371_144)

Menuete

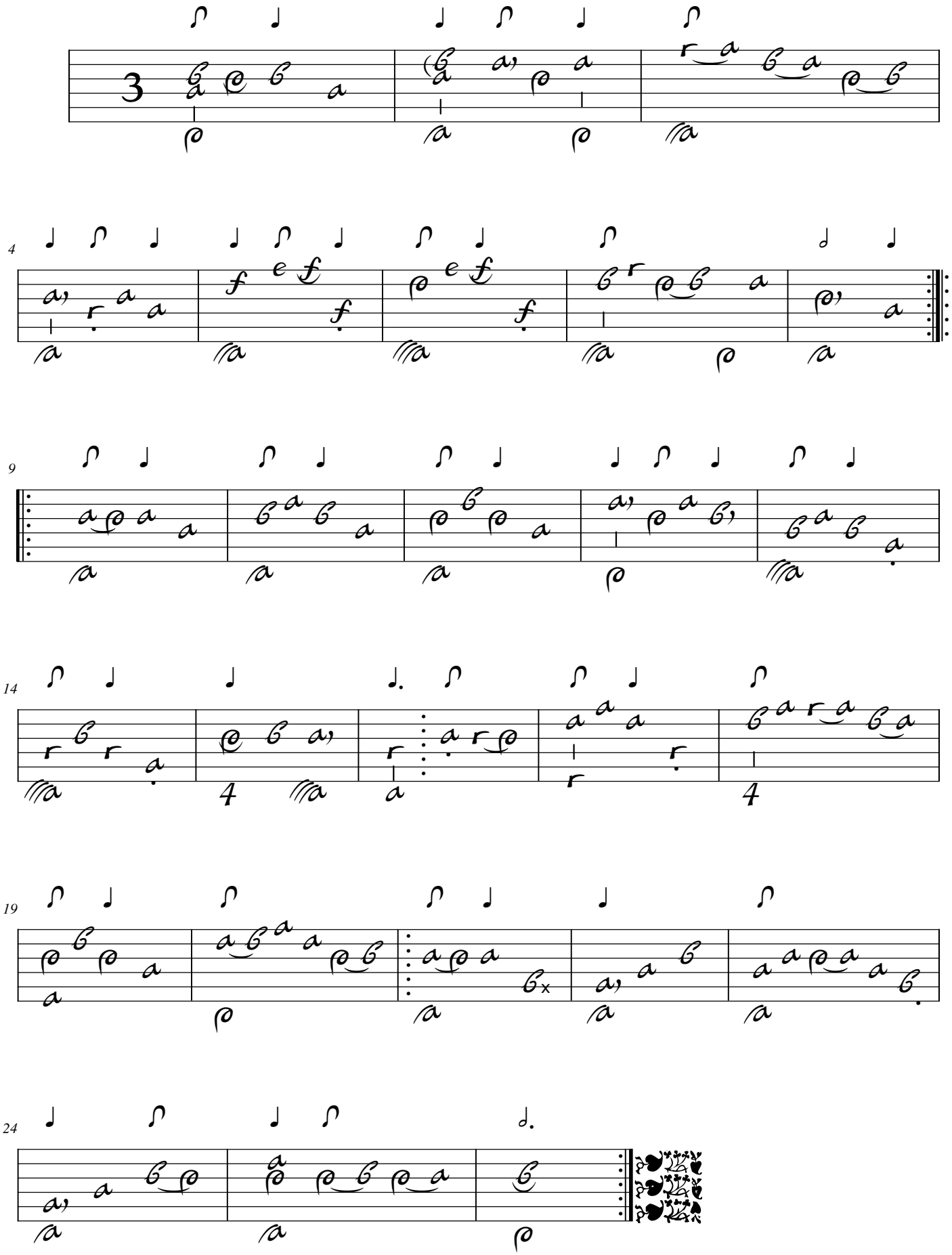

Tonalité : Si bémol majeur

Accord des basses du luth : 1 bémol

Scordature par octave

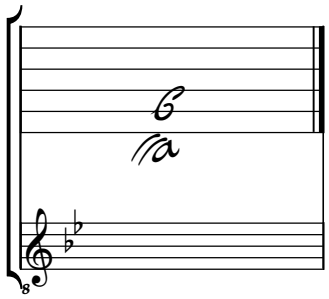

Accord des 11 chœurs du luth

