[Wolff Jacob Lauffensteiner]
(avril 1676 - 26 mars 1754)

Men:

Si bémol majeur

Manuscrits de Brno CZ-Bm371
Musée morave régional à Brno
Provenance : bibliothèque musicale de l'abbaye de Rajhrad 5.a.
CZ-Bm Ms. sig. A.371
Page 106

Voir dans le manuscrit d'Haslemere GB-HAB2, page 158, Menuet Lauffenstein. - Le Luth Doré Editions, vol. 2/5 (LLDE0013) -

Voir dans le manuscrit de Munich D-Mbs5362, folio 21v., Menuet del Sig.re Lauffensteiner. [Mun28]

© Jean-Daniel Forget (CZBm371_138)

Men:

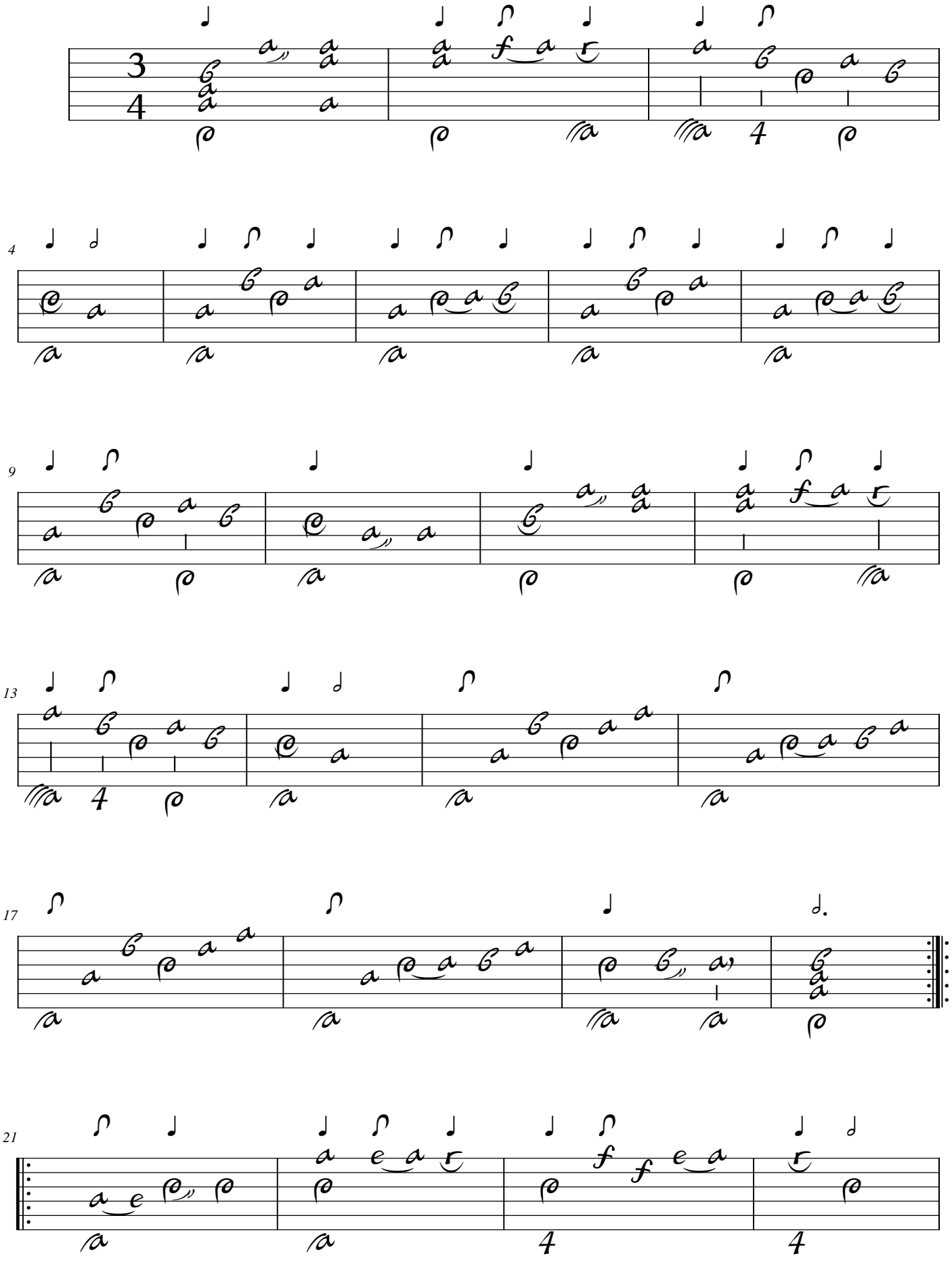

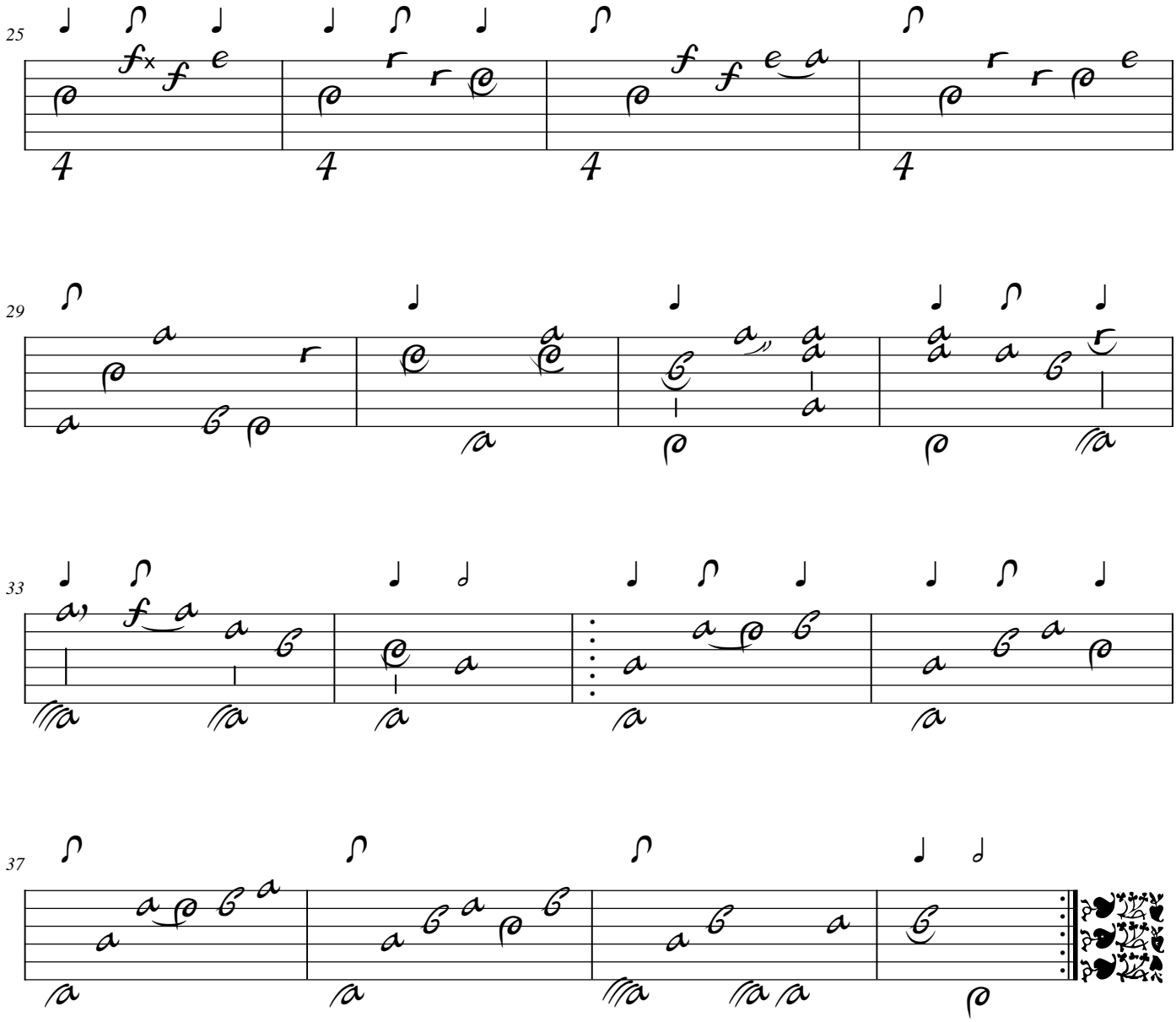
25
29
33
37

Tonalité : Si bémol majeur

Accord des basses du luth : 1 bémol

Scordature par octave

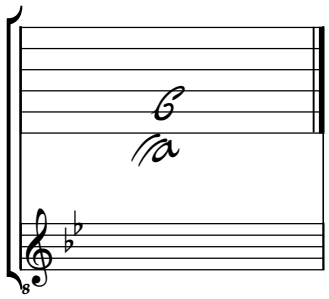

Accord des 11 chœurs du luth

