[Compositeur anonyme]

Minuette, Trio

Sol majeur et Sol mineur
Luth baroque à 11 chœurs

Manuscrit de Brno CZ-Bm371
Musée morave régional à Brno
Provenance : bibliothèque musicale de l'abbaye de Rajhrad 5.a.
(CZ-Bm Ms. sig. A.371)
Page 104

© Jean-Daniel Forget (CZBm371_134)

Minuette

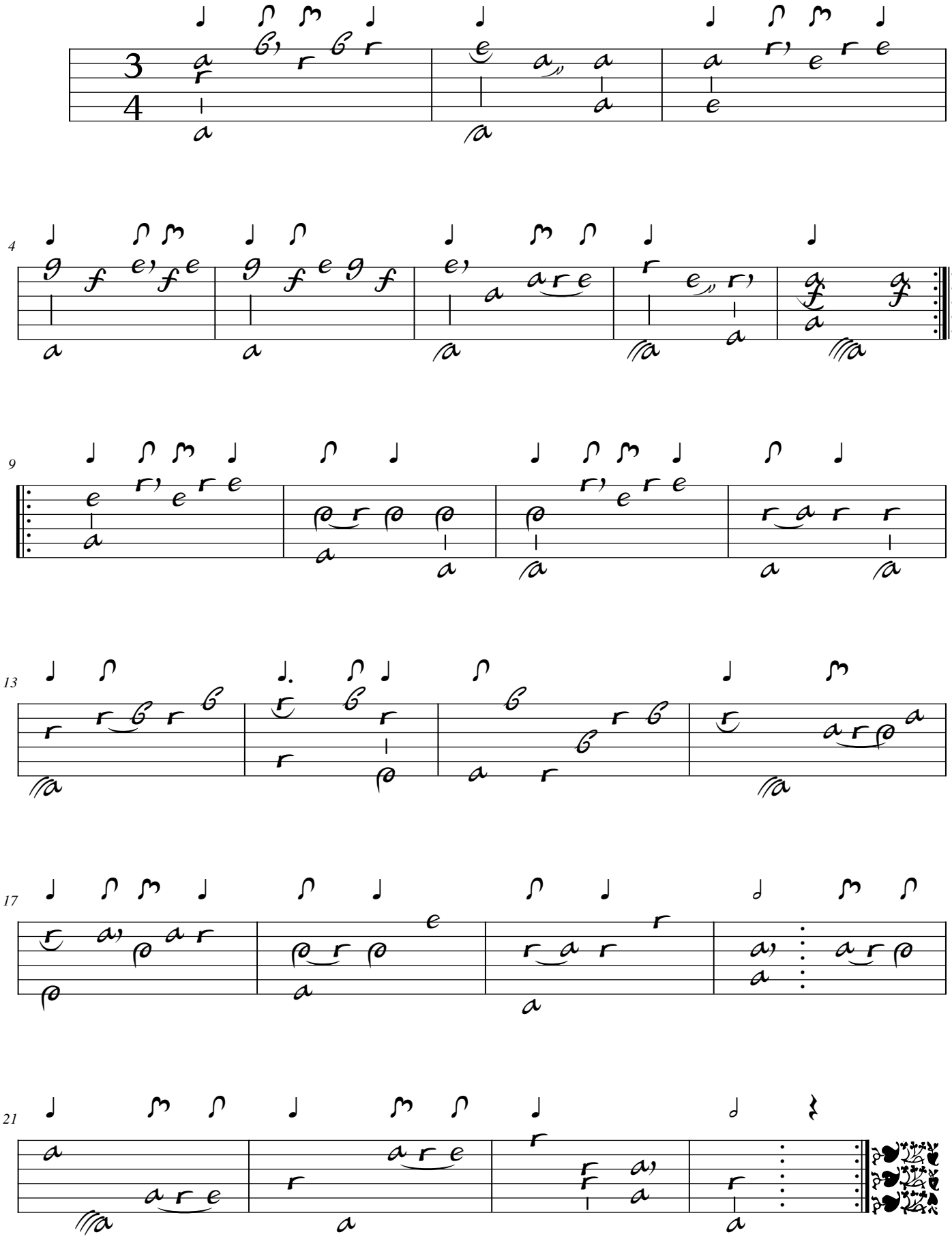

Trio

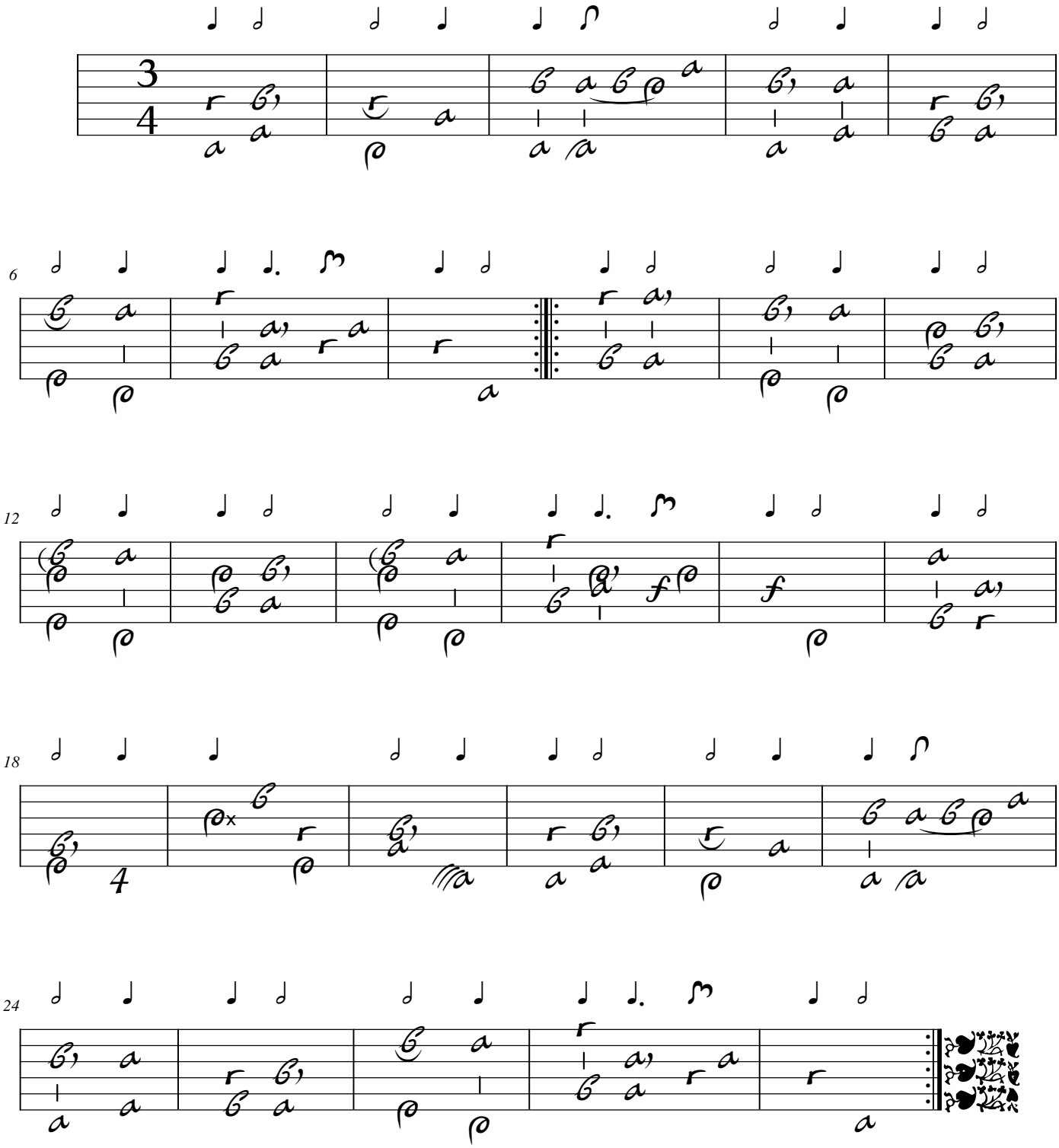

Tonalités : Sol majeur, Sol mineur

Accord des basses du luth : 1 dièse

Scordature par octave

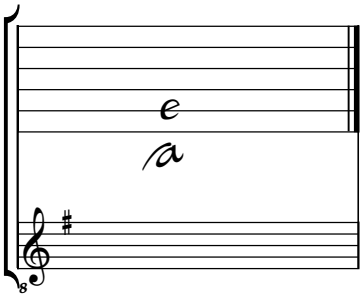

Accord des 11 chœurs du luth

