[Compositeur anonyme]
[Johann Melchior Pichler ?]

[La Tournée]

Sol majeur
Luth baroque à 11 chœurs

Manuscrit de Brno CZ-Bm371
Musée morave régional à Brno
Provenance : bibliothèque musicale de l'abbaye de Rajhrad 5.a.
(CZ-Bm Ms. sig. A.371)
Page 84

© Jean-Daniel Forget (CZBm371_109)

[La Tournée]

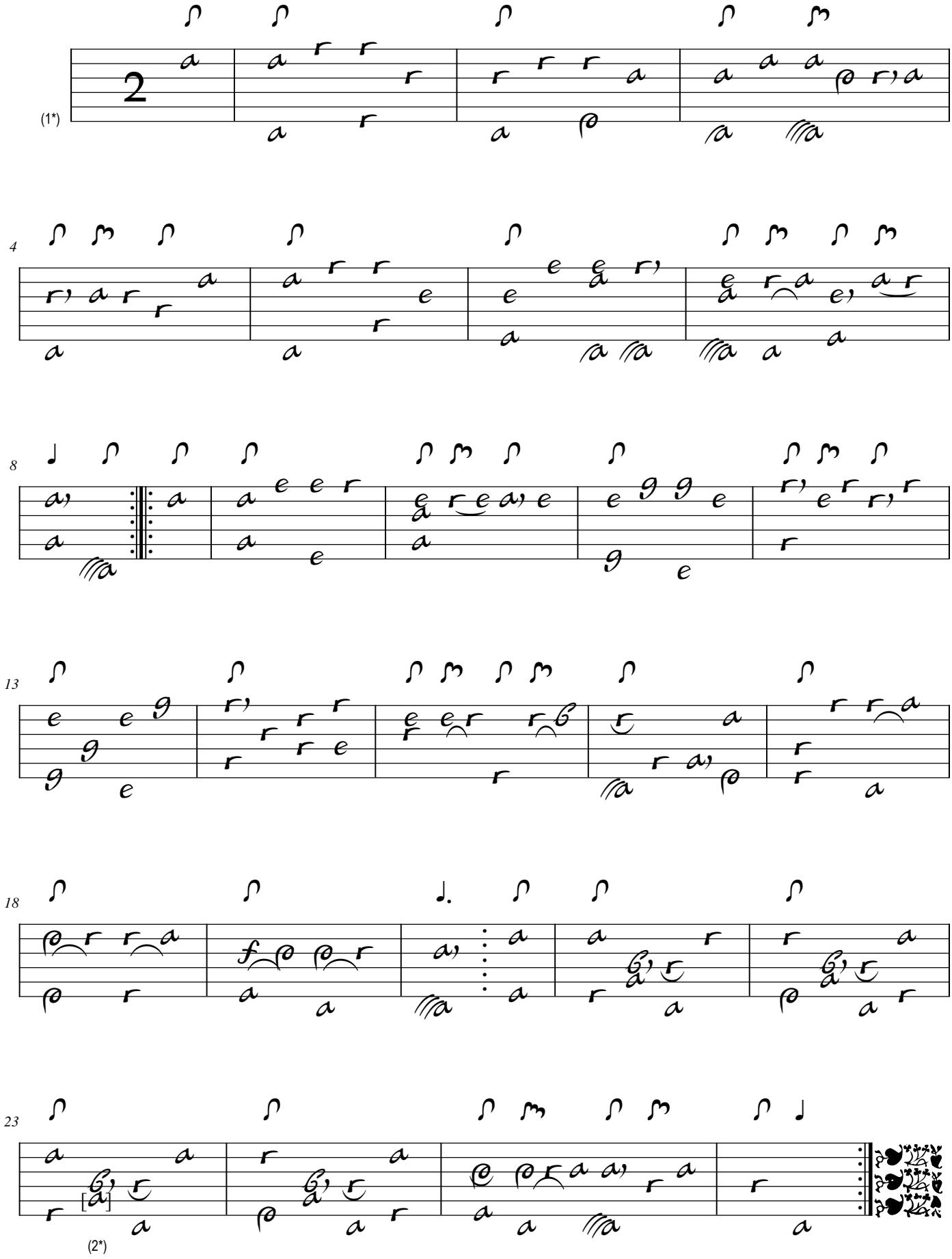

1. Pièce sans titre dans le présent manuscrit mais nommée La Tournée dans le manuscrit de Rostock D-ROu ms. Mus. Saec. XVII.18.52.2
2. Original : La (a sur le 6e chœur)

Tonalité : Sol majeur

Accord des basses du luth : 1 dièse

Scordature par octave

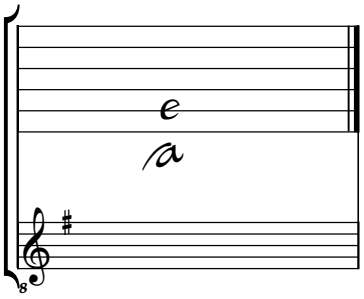

Accord des 11 chœurs du luth

