[Claude Emond]
(XVIIe siècle)

Courante

La majeur
Luth baroque à 11 chœurs

Manuscrit de Brno CZ-Bm371
Musée morave régional à Brno
Provenance : bibliothèque musicale de l'abbaye de Rajhrad 5.a.
(CZ-Bm Ms. sig. A.371)
Page 6

Cette Courante est attribuée à Emond dans le manuscrit A-ETgoëss Ms. I.

© Jean-Daniel Forget (CZBm371_9)

Courante

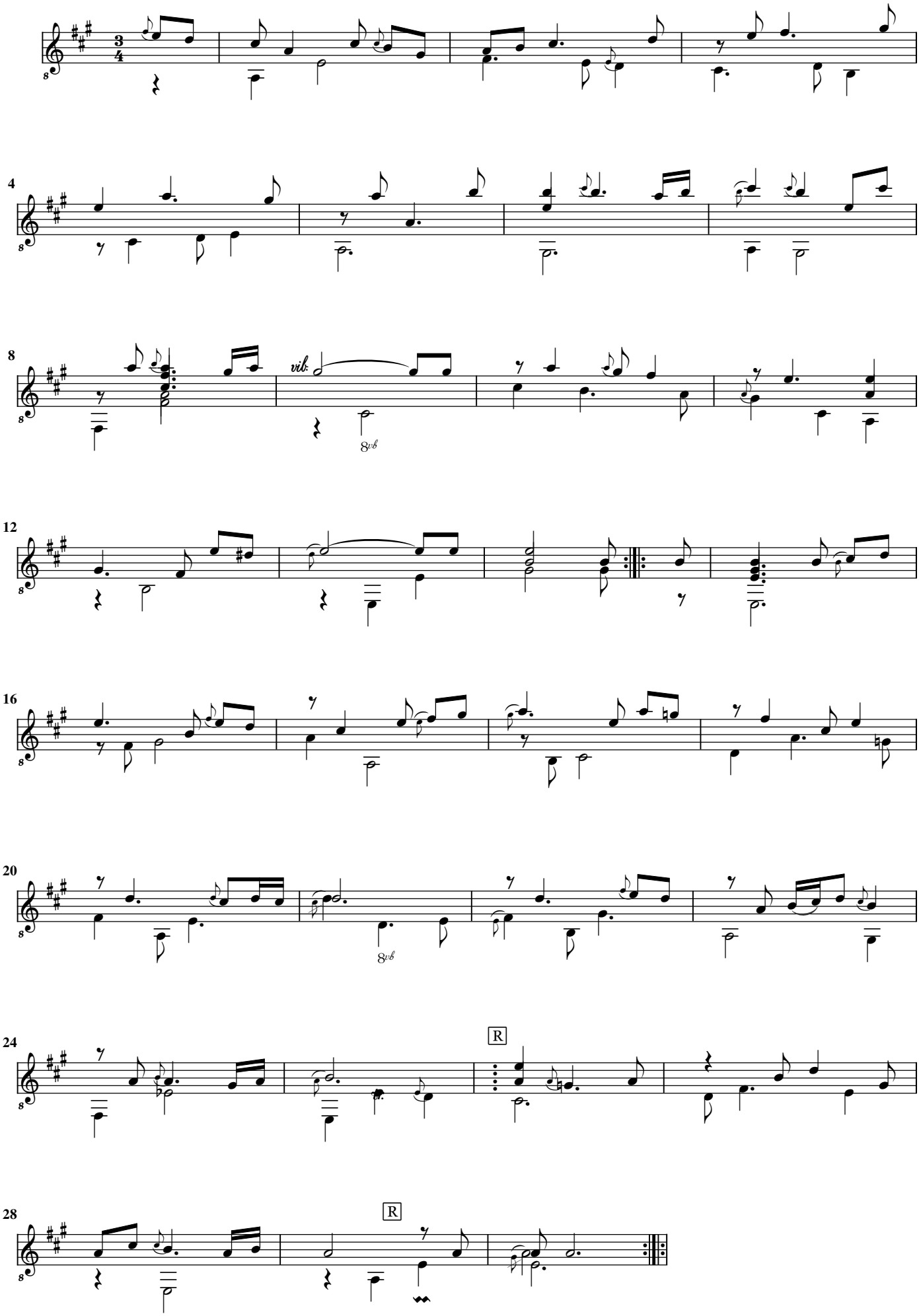

Courante

