*[Compositeur anonyme]*
*[Johann Melchior Pichler ?]*

# La Tournee.

Ré mineur
*Luth baroque à 11 chœurs*

**Manuscrit de Brno CZ-Bm371**
*Musée morave régional à Brno*
*Provenance : bibliothèque musicale de l'abbaye de Rajhrad 5.a.*
(CZ-Bm Ms. sig. A.371)
*Page 70*

*© Jean-Daniel Forget (CZBm371_88)*

# La Tournee.

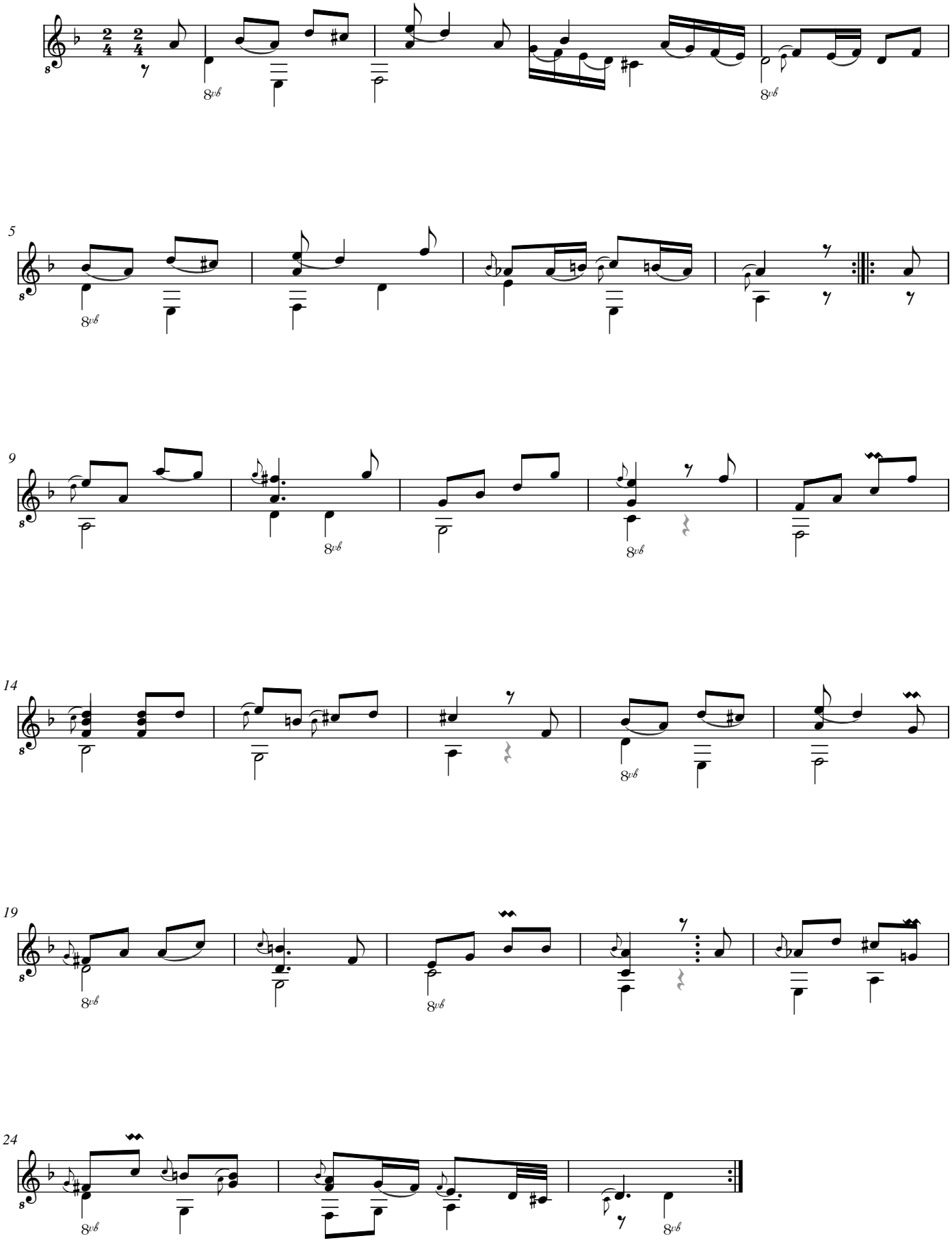

# La Tournee.

