[Prahl.]

Passapiede

La majeur
Luth baroque à 11 chœurs

Manuscrit de Brno CZ-Bm371
Musée morave régional à Brno
Provenance : bibliothèque musicale de l'abbaye de Rajhrad 5.a.
(CZ-Bm Ms. sig. A.371)
Page 41

Voir dans le manuscrit Dolmetsh de Londres GB-Lbl1868, page 31,
Passepied (Prahl.) [Has15]

© Jean-Daniel Forget (CZBm371_52)

Passapiede

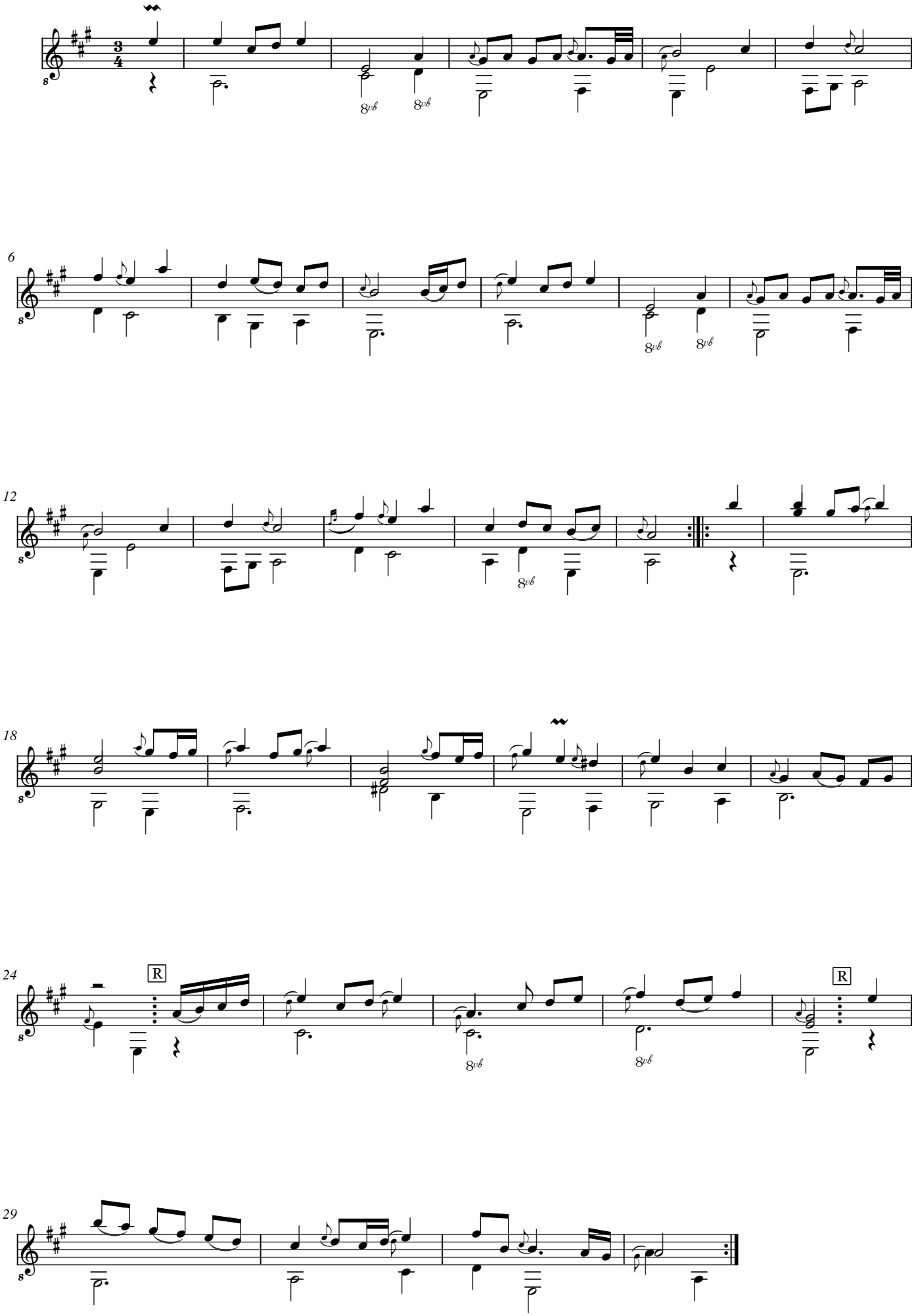

Passapiede

