[Compositeur anonyme]

Gavotta

Ré majeur
Luth baroque à 11 chœurs

Manuscrit de Brno CZ-Bm371
Musée morave régional à Brno
Provenance : bibliothèque musicale de l'abbaye de Rajhrad 5.a.
(CZ-Bm Ms. sig. A.371)
Page 26

Voir dans le manuscrit de Brno CZ-Bu103, page 22r, (25) Gavotte (CZBu103_5)

© Jean-Daniel Forget (CZBm371_34)

Gavotta

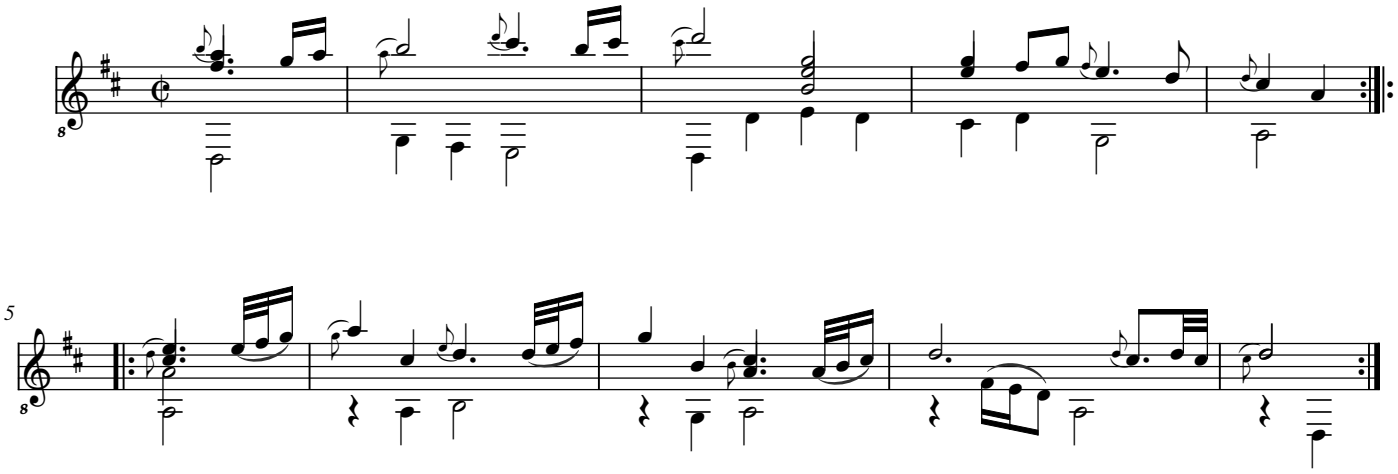

Gavotta

