[Compositeur anonyme]

Courante

Ré majeur
Luth baroque à 11 chœurs

Manuscrit de Brno CZ-Bm371
Musée morave régional à Brno
Provenance : bibliothèque musicale de l'abbaye de Rajhrad 5.a.
(CZ-Bm Ms. sig. A.371)
Page 24

© Jean-Daniel Forget (CZBm371_30]

Courante

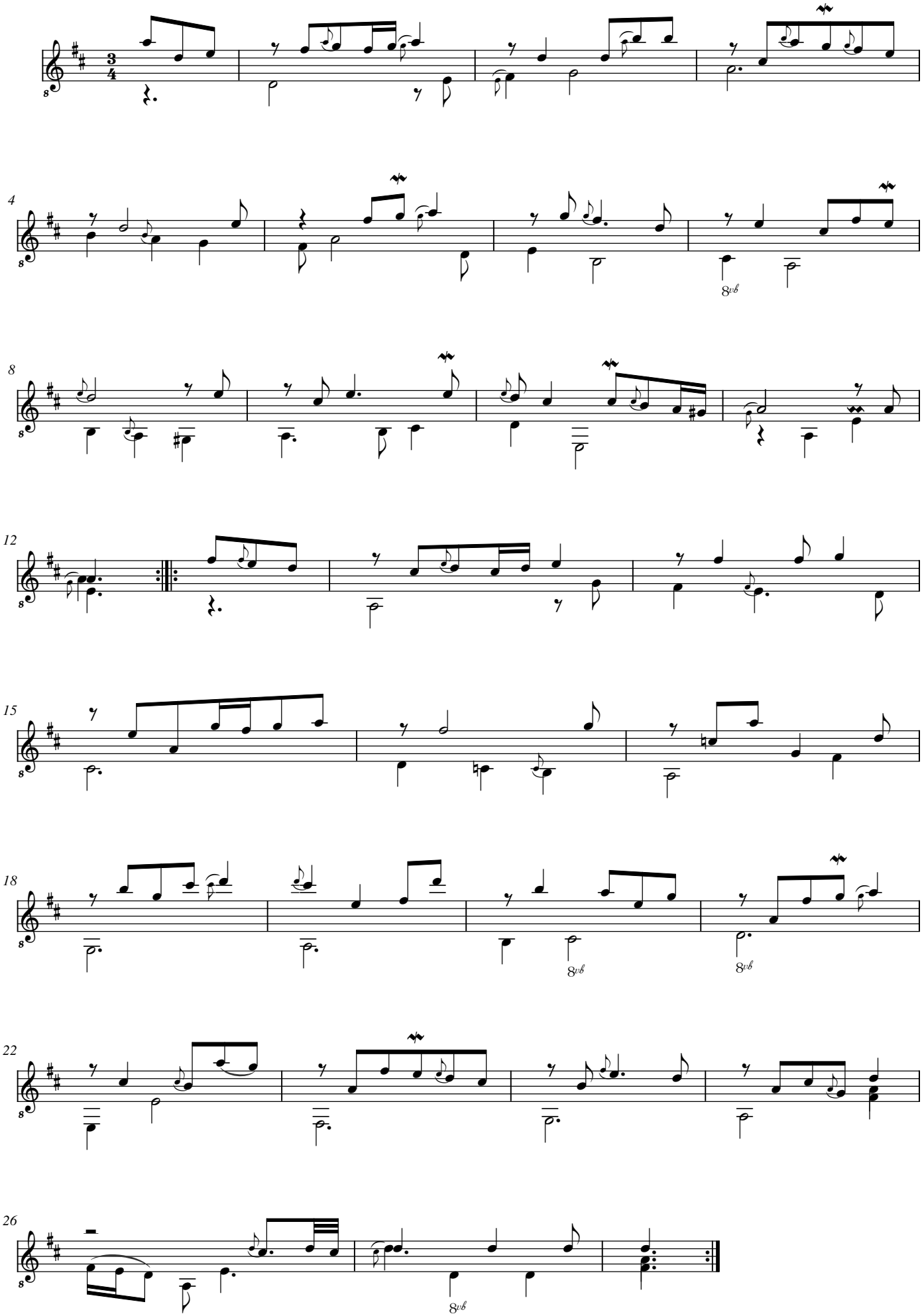

Courante

