[Compositeur anonyme]

Sarab:

Si bémol majeur

Manuscrit de Brno CZ-Bm371

Musée morave régional à Brno

Provenance : bibliothèque musicale de l'abbaye de Rajhrad 5.a.

(CZ-Bm Ms. sig. A.372)

Page 112

© Jean-Daniel Forget (CZBm371_145)

Sarab:

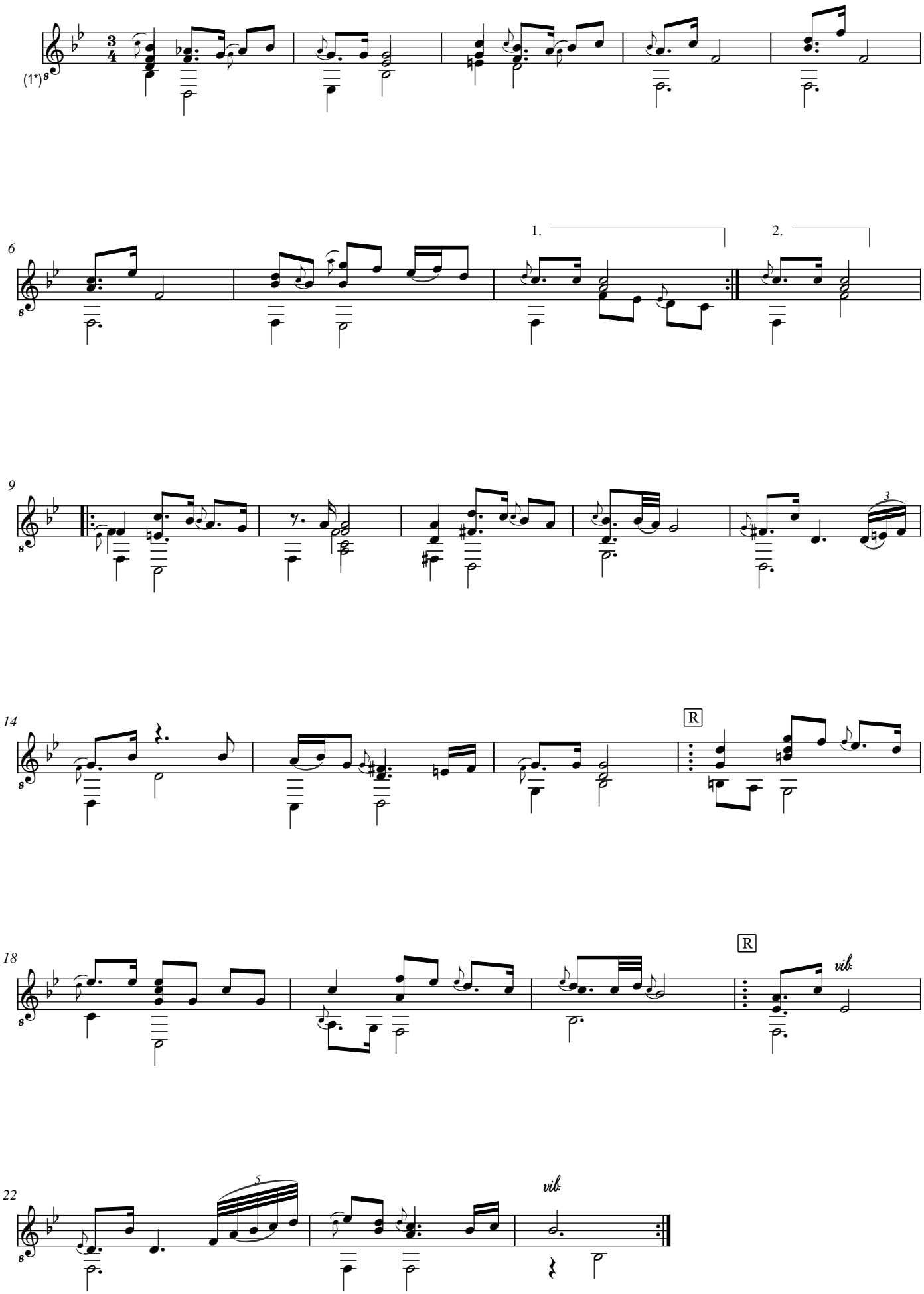

1. Dans le manuscrit de Prague CZ-Pnm ms. IV.E.36, cette sarabande est nommée : La belle ingrata

Sarab:

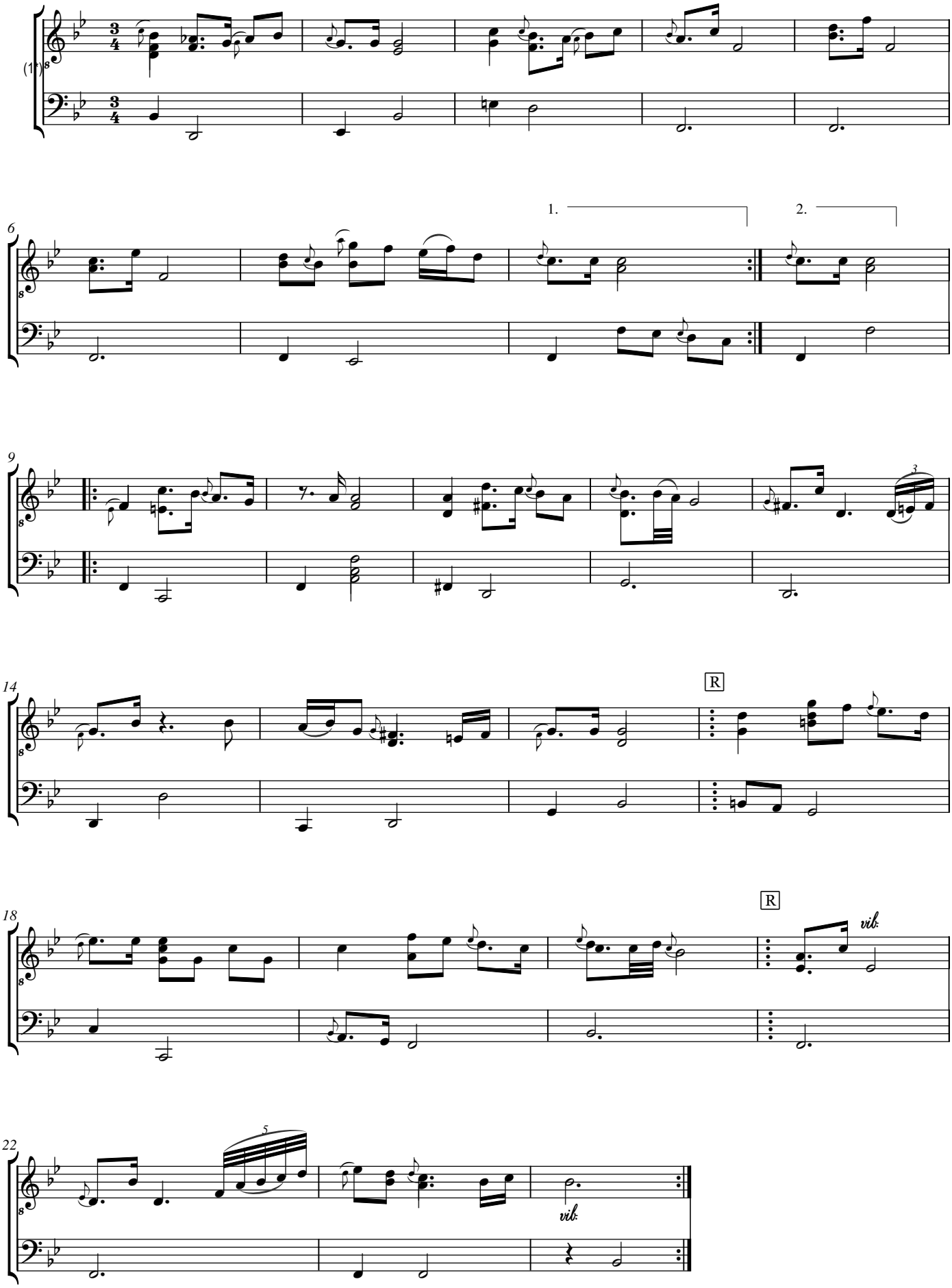

1. Dans le manuscrit de Prague CZ-Pnm ms. IV.E.36, cette sarabande est nommée : La belle ingrata