

Casimir Wenceslas comte de  
Verdenberg et Namiest  
(copie à partir de 1713)

**Le manuscrit CZ-Bm13268  
du musée régional morave à Brno**

*Département d'histoire de la musique MZM*

*Provenance : la bibliothèque musicale de l'abbaye de Rajhrad 2*

CZ-Bm Ms. sig. A.13.268

Œuvres de divers compositeurs pour luth baroque à 11 chœurs

# CONTENU

[Partie] .....	Ré mineur .....	p. 9
<i>Compositeur anonyme</i>		
1. Prelude .....		p. 10
2. Menuet .....		p. 11
3. Menuet .....		p. 12
4. Gavotte .....		p. 13
5. Gigue .....		p. 14
6. Sarabande .....		p. 15
9. Aria .....		p. 16
10. Menuet .....	Si bémol majeur .....	p. 19
<i>Compositeur anonyme</i>		
11. [Gavotte] .....	Sol mineur .....	p. 23
<i>Compositeur anonyme</i>		
2 pièces .....	Sol majeur .....	p. 27
<i>Johann Georg Weichenberger</i>		
12. Menuet De W: .....		p. 28
13. Bourrée (Bouree) De W: .....		p. 29
3 pièces .....	Si bémol majeur .....	p. 31
<i>Johann Georg Weichenberger</i>		
14. Paysanne (Paesana) De W .....		p. 32
15. Courante De W .....		p. 33
16. Gigue (Guigue) De W: .....		p. 34
17. Menuet .....	Si bémol majeur .....	p. 37
<i>Compositeur anonyme</i>		
18. Gigue (Guigue) .....	La majeur .....	p. 41
<i>Compositeur anonyme</i>		
19. Gavotte (Gavvota) .....	La majeur .....	p. 45
<i>Compositeur anonyme</i>		
20. Gavotte (Gavottae) de W: .....	Do mineur .....	p. 49
<i>Johann Georg Weichenberger</i>		
21. Menuet de W: .....	Sol mineur .....	p. 53
<i>Johann Georg Weichenberger</i>		
22. Bourrée de W: .....	La mineur .....	p. 57
<i>Johann Georg Weichenberger</i>		
Menuet .....	Ré mineur .....	p. 61
<i>Compositeur anonyme</i>		

23. Gigue.....	La mineur.....	p. 65
<i>Johann Georg Weichenberger</i>		
24. Menuet.....	Fa majeur.....	p. 69
<i>Compositeur anonyme</i>		
25. Menuet.....	Si bémol majeur.....	p. 73
<i>Johann Georg Weichenberger</i>		
26. Sarabande (Sarabanda).....	Si bémol majeur.....	p. 77
<i>Compositeur anonyme</i>		
27. Menuet.....	Fa majeur.....	p. 81
<i>Compositeur anonyme</i>		
28. Menuet.....	Si bémol majeur.....	p. 85
<i>Compositeur anonyme</i>		
29. Menuet Compose de Mons: le Comte de Questenberg		
.....	Fa majeur.....	p. 89
<i>Comte de Questenberg</i>		
30. Bourrée (Bure).....	Si bémol majeur.....	p. 93
<i>Compositeur anonyme</i>		
31. Aria Composee del' Empereur Josephe...Fa majeur.....		p. 97
<i>Joseph Ier du Saint-Empire</i>		
32. [Aria].....	Ré mineur.....	p. 101
<i>Compositeur anonyme</i>		
33. Gigue.....	Sol mineur.....	p. 105
<i>Arcangelo Corelli</i>		
34. Menuet.....	Do mineur.....	p. 109
<i>Compositeur anonyme</i>		
35. Menuet.....	Do majeur.....	p. 113
<i>Compositeur anonyme</i>		
36. Prélude.....	Sol mineur.....	p. 117
<i>Compositeur anonyme</i>		
37. Bourrée (Bure).....	Ré mineur.....	p. 121
<i>Compositeur anonyme</i>		
38. Menuet.....	Ré mineur.....	p. 125
<i>Compositeur anonyme</i>		
39. Menuet.....	Sol mineur.....	p. 129
<i>Compositeur anonyme</i>		
40. Menuet.....	Fa majeur.....	p. 133
<i>Compositeur anonyme</i>		
Menuet de Fux.....	Do majeur.....	p. 137
<i>Johann Joseph Fux</i>		

[Partie] .....	Do mineur .....	p. 141
<i>Wolff Jacob Lauffensteiner</i>		
41. de Lauffenst. Tombeau .....		p. 142
42. Courante .....		p. 144
43. Sarabande .....		p. 146
44. Gigue .....		p. 147
45. Bourrée (Pouree) .....		p. 148
46. Menuet .....		p. 149
47. Ouverture (Overture) .....	Si bémol majeur .....	p. 151
<i>Compositeur anonyme</i>		
48. Gigue du Ph: Weilland .....	Si bémol majeur .....	p. 155
<i>Comte Logy</i>	<i>(LosyC N°23)</i>	
2 Menuet .....	Sol mineur, Si bémol majeur .....	p. 159
<i>Johann Joseph Fux</i>		
Menuet .....		p. 160
Menuet .....		p. 161
[Partie] .....	Sol mineur .....	p. 163
<i>Compositeur anonyme</i>		
Prelude .....		p. 164
Courante .....		p. 166
Bourrée (Boure) .....		p. 168
Menuet .....		p. 169
Allemande .....	Fa majeur .....	p. 171
<i>François Dufaut</i>	<i>(CLFDuf N°101)</i>	
[Allemande] du G: M: Frischauff .....	Fa majeur .....	p. 175
<i>Gabriel Matthias Frischauff</i>		
Sarabande (Sarabanda) .....	Si bémol majeur .....	p. 179
<i>Compositeur anonyme</i>		
Courante .....	Sol mineur .....	p. 183
<i>Compositeur anonyme</i>		
Carillon .....	Si bémol majeur .....	p. 187
<i>Compositeur anonyme</i>		
Menuet .....	Sol mineur .....	p. 191
<i>Compositeur anonyme</i>		
Menuet .....	Fa majeur .....	p. 195
<i>Compositeur anonyme</i>		
Rondeau (Rondou) .....	Fa majeur .....	p. 199
<i>Compositeur anonyme</i>		
Chasseur .....	Fa majeur .....	p. 203
<i>Compositeur anonyme</i>		

# LE MANUSCRIT CZ-BM13268 DU MUSÉE MORAVE RÉGIONAL À BRNO

Le manuscrit CZ-Bm13268 est conservé dans la bibliothèque du musée Morave à Rajhrad<sup>1</sup>. C'est une ville du district de Brno-Campagne dans la région de Moravie-du-Sud, en République tchèque. Elle est située à une douzaine de kilomètres au sud de Brno, dans la direction de Vienne.

Le monastère bénédictin de Rajhrad (Raigern) a été construit au 11<sup>e</sup> siècle. Il dépendait de l'abbaye de Břevnov à Prague et il fut fondé<sup>2</sup> à l'initiative du prince Břetislav I.

Le complexe du monastère actuel date du 18<sup>e</sup> siècle. Il fut remanié et reconstruit de 1721 à 1739 selon les plans de Jan Blažej Santini-Aichel, l'inventeur, dans le contexte de la Contre-Réforme catholique, du style baroque gothique pour l'édification des bâtiments religieux. Deux siècles plus tard, en 1950, le monastère fut désaffecté et pendant 40 ans les édifices abritèrent un dépôt militaire ; les locaux ont alors été presque entièrement dévastés ou détruits. Après la Révolution de velours de 1989, le bâtiment fut restitué aux bénédictins. Puis, depuis 1993, année qui marque l'indépendance de la République tchèque, grâce à l'aide de l'État tchèque et à celle de nombreux moines bénédictins étrangers, le complexe du monastère a été progressivement rénové.

La bibliothèque date de la fondation du monastère. Après 1950, elle fut administrée par le musée de la littérature de Moravie qui était à Brno. Depuis 2005, ce musée est situé dans le monastère. Aujourd'hui, il contient environ 66 000 volumes. Dans son département de musique se trouvent des ouvrages de musique dont beaucoup, et en particulier notre manuscrit, proviennent de la bibliothèque musicale de l'abbaye de Rajhrad<sup>3</sup>.

La musique du manuscrit CZ-Bm13268 est en tablature française pour un luth baroque à 11 chœurs. Une première page, rédigée en latin de la même main que le reste du livre mais très appliquée, porte un schéma de tablature pour l'accord du luth ainsi qu'une mention de propriété entourant un blason : « Casimirus Wenceslaus Comes à Verdenberg et Namischt - Anno 1713 », soit « Casimir Wenceslas comte de Verdenberg et Namiest - Année 1713 ». Ceci n'apparaît pas être une dédicace mais

---

<sup>1</sup> Groß Raigern, en allemand

<sup>2</sup> traditionnellement datée en 1048

<sup>3</sup> en allemand, Musikalien-Bibliothek des Stiftes Raigern

bien la marque d'un jeune luthiste qui débute un nouveau recueil des musiques qu'il joue. Les premières pages sont très appliquées, puis l'écriture devient plus rapide, souvent raturée. Les pièces recueillies sont souvent attribuées à leur auteur qui peut être un luthiste célèbre à la cour de Vienne comme Johann Joseph Fux, Wolff Jacob Lauffensteiner, Gabriel Matthias Frischauff ou Johann Georg Weichenberger, ou aussi un noble musicien comme le Comte de Questenberg<sup>4</sup> ou l'empereur Joseph 1<sup>er</sup> lui-même<sup>5</sup>.

Les comtes viennois de Verdenberg et Namiest<sup>6</sup>, possédaient un domaine morave à Namiest<sup>7</sup>. Comme la plupart des notables du Saint-Empire et, comme en particulier leurs voisins les princes de Liechtenstein, ils pratiquaient la musique et entretenaient des musiciens dont, peut-être, un ou plusieurs luthistes. Et des échanges sont probables tant à Vienne qu'en Moravie entre les centres musicaux proches comme le sont le château de Namiest avec celui du comte Walldorf à Veselí nad Moravou ou avec le palais de Valtice (Feldsberg) à Lednice, le siège morave des princes Liechtenstein. La cour de Valtice était l'un des plus importants centres musicaux de l'époque. Johann Melchior Pichler, en particulier, y résidait fréquemment, dirigeant et composant pour son orchestre et pour le luth. Dans l'aristocratie de l'Empire, la proximité des familles et des cours était étroite, leur compétition dans la munificence favorisait le mécénat et l'émulation incitait les échanges et la recherche des meilleurs artistes. Comme le montrent leurs généalogies, les attaches entre les familles Liechtenstein et Verdenberg et Namiest étaient profondes. Et, même si l'on sait qu'il n'y avait plus de relations étroites entre la famille allemande des comtes Werdenberg et celle des Verdenberg et Namiest de Moravie, on peut remarquer que Werdenberg, le berceau de la famille, est le château suisse du canton de Saint-Gall le plus proche de Vaduz et donc contigu avec les comtés de Schellenberg et Vaduz, terres que le prince Johann Adam I<sup>er</sup> Andreas de Liechtenstein venaient, après de longues négociations, d'acheter aux Habsbourg<sup>8</sup>.

---

<sup>4</sup> comte Johann Adam Questenberg (1678-1752), de noblesse assez récente et riche propriétaire en Moravie ; il fut un des représentants du Saint-Empire romain germanique à la signature du traité de paix de Ryswick avec Louis XIV

<sup>5</sup> il mourut en 1711 à l'âge de 33 ans

<sup>6</sup> descendants du diplomate des Habsbourg Johann Baptist Verda von Verdenberg

<sup>7</sup> Náměšť na Hané en Moravie-du-Sud

<sup>8</sup> en 1699 et 1712, respectivement ; elles constituent encore aujourd'hui l'actuelle principauté du Liechtenstein.

# LES ORNEMENTS

- ⌋ Appoggiature descendante, trille, tremblement...
- ( ⌋ Appoggiature montante.
- ⌋ Unisson sur deux chœurs adjacents.
- × Mordant inférieur.
- ⌋ Mordant supérieur, martèlement.
- . Doigté de l'index droit.  
Sous et à droite d'une lettre qui précède une lettre ornée, ces deux notes ne sont pas coulées mais la seconde est pincée à nouveau.
- .. Sous une basse, en indique l'étouffement.
- \* Vibrato.
- / À gauche ou entre les lettres d'un accord, notes détachées ou arpégées.

Le manuscrit original peut être consulté sur le site du Manuscriptorium :

<http://www.manuscriptorium.com/>

[http://www.manuscriptorium.com/apps/index.php?direct=record&pid=AIPDIG-MZM\\_\\_A\\_13\\_268\\_\\_37CADV6-cs](http://www.manuscriptorium.com/apps/index.php?direct=record&pid=AIPDIG-MZM__A_13_268__37CADV6-cs)

*[Compositeur(s) anonyme(s)]*

# **Prelude, Menuet, Menuet, Gavotte, Gigue, Sarabande, Aria**

Ré mineur

## **Le manuscrit de Brno CZ-Bm13268**

**Casimir Wenceslas Comte Verdenberg et Namiest**

**Année 1713**

*Brno, Musée régional de Moravie, département d'histoire de la musique*

*Provenance : Bibliothèque musicale de l'abbaye de Rajhrad 2*

**(CZ-Bm Ms. sig. A.13.268)**

*Folios 2r - 5r*

# 1. Prelude

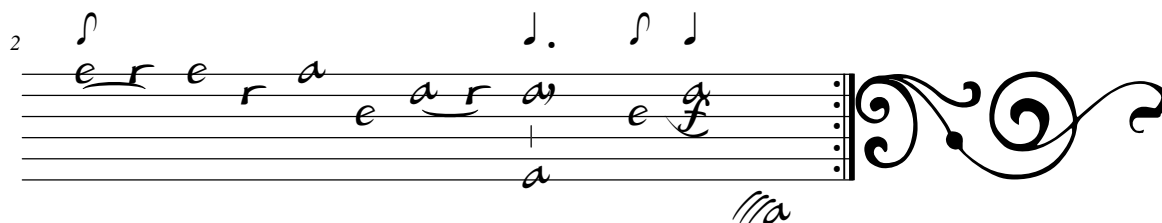
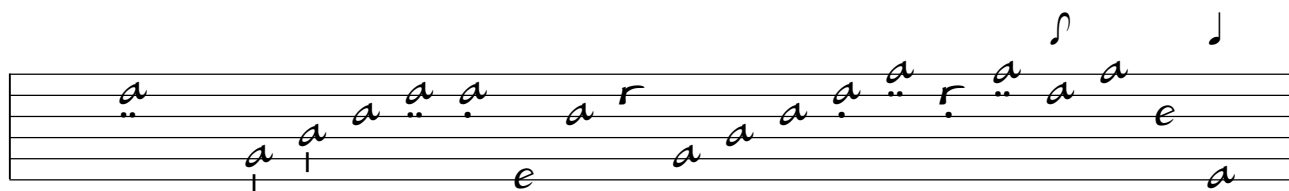

## 2. Menuet

3

3

5

5

10

10

15

15

# 3. Menuet

3

5

10

15

# 4. Gavotte

1. 2. 3. 4. 5. 6.

3. 4. 5. 6. 7. 8.

(1<sup>o</sup>)

7. 8. 9. 10. 11. 12.

4

R

(2<sup>o</sup>)

11. 12. 13.

1. Original : noire non pointée  
2. Original : double barre

# 5. Gigue

1. 2. 3. 4.

4. 5. 6. 7. 8. 9. 10.

7. 8. 9. 10. 11. 12. 13. 14.

11. 12. 13. 14. 15. 16. 17. 18.

15. 16. 17. 18. 19. 20. 21. 22.

1. Original : par d'indication rythmique
2. Original : indication rythmique de blanche
3. Original : indication rythmique de blanche pointée

# 6. Sarabande

# 9. Aria

# *Wolff Jacob Lauffensteiner*

(avril 1676 - 26 mars 1754)

## [Partie]

41. de Lauffenst: Tombeau, 42. Courante, 43. Sarabande,  
44. Gigue, 45. Bourrée (Pouree), 46. Menuet

Do mineur

### **Le manuscrit de Brno CZ-Bm13268**

**Casimir Wenceslas Comte Verdenberg et Namiest**

**Année 1713**

*Brno, Musée régional de Moravie, département d'histoire de la musique*

*Provenance : Bibliothèque musicale de l'abbaye de Rajhrad 2*

**(CZ-Bm Ms. sig. A.13.268)**

*Folios 21v - 25r*

# 41. de Lauffenst. Tombeau

1. Original : indication rythmique de double-croche non pointée  
 2. Original : indication rythmique de blanche

10

(1\*)

12

4

14

16

(2\*)

4

(3\*)

18

4

(4\*)

1. Original : indication de croche pointée
2. Original : indication rythmique de triple-croche
3. Original : pas d'indication rythmique
4. Original : indication rythmique de blanche

# 42. Courante

1. Original : Si bémol (b sur le 3e chœur)

4. Original : indication rythmique de noire non pointée

9. Original : Si (g sur le 4e chœur)

15. Original : Si (g sur le 4e chœur)

19. Original : Si (g sur le 4e chœur)

23. Original : Si (g sur le 4e chœur)

1. Original : Si bémol (b sur le 3e chœur)
2. Original : indication rythmique de noire non pointée
3. Original : Si (g sur le 4e chœur)

27

32

37

# 43. Sarabande

1. Original : pas d'indication rythmique  
 2. Original : pas d'indication rythmique

Ms. Brno CZ-Bm13268, Wolff Jacob Lauffensteiner, [Partie] en Do mineur. [CZBm13268\_32] Page 5

# 44. Gigue

1. Original : pas d'autre indication rythmique dans la mesure que la noire du premier temps
2. Original : pas d'indication rythmique
3. Original : indication rythmique de croche non pointée
4. Original : indication rythmique de noire pointée

# 45. Bourrée (Poureur)

1. Original : indication rythmique de noire non pointée

# 46. Menuet

il fine

# Tonalité : Do mineur

*Accord des basses du luth : 1 bémol*

## *Scordature par octave*

## *Accord des 11 chœurs du luth*

*[Compositeur anonyme]*

# Menuet

Si bémol majeur

## **Le manuscrit de Brno CZ-Bm13268**

**Casimir Wenceslas Comte Verdenberg et Namiest**

**Année 1713**

*Brno, Musée régional de Moravie, département d'histoire de la musique*

*Provenance : Bibliothèque musicale de l'abbaye de Rajhrad 2*

**CZ-Bm Ms. sig. A.13.268**

*Folio 5v*

# 10. Menuet

1. Original : pas d'indication rythmique et la barre de mesure suivante est absente
2. Original : liaison peut-être entre les deux notes précédentes
3. Original : Si bécarré (d sur le 7e chœur)
4. Original : Do (d sur le 6e chœur)
5. Original : pas d'indication rythmique
6. Original : pas d'indication rythmique

# Tonalité : Si bémol majeur

*Accord du luth : 1 bémol*

## *Scordature par octave*

## *Accord des 11 chœurs du luth*

**[Johann Antonin Losy von Losimthal]**

(1650 - 22 août 1721)

# [Gavotte]

Sol mineur

**Le manuscrit de Brno CZ-Bm13268**

Casimir Wenceslas Comte Verdenberg et Namiest

Année 1713

*Brno, Musée régional de Moravie, département d'histoire de la musique*

*Provenance : Bibliothèque musicale de l'abbaye de Rajhrad 2*

(CZ-Bm Ms. sig. A.13.268)

*Folio 6r*

# [Gavotte]

System 1: (1\*)

System 2: 3 (2\*)

System 3: 6

System 4: 9 (3\*) (4\*)

System 5: 12

System 6: 14 (5\*)

1. Original : pièce sans nom
2. Original : pas d'indication rythmique
3. Original : pas d'indication rythmique
4. Original : indication rythmique de noire
5. Original : pas d'indication rythmique

# Tonalité : Sol mineur

*accord du luth : 1 bémol*

## *Scordature par octave*

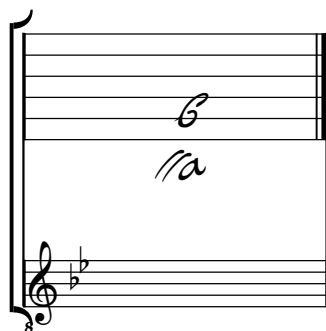

## *Accord des 11 chœurs du luth*

*Johann Georg Weichenberger*

(1676 - 1740)

# **Menuet De W: Bourrée (Bouree) De W:**

Sol majeur

**Le manuscrit de Brno CZ-Bm13268**

Casimir Wenceslas Comte Verdenberg et Namiest

Année 1713

*Brno, Musée régional de Moravie, département d'histoire de la musique*

*Provenance : Bibliothèque musicale de l'abbaye de Rajhrad 2*

(CZ-Bm Ms. sig. A.13.268)

*Folios 6v - 7r*

# 12. Menuet De W:

3

4

9

13

17

21

R

(\*)

1. Original : Sol dièse (c sur le 4e chœur au lieu de c sur le 5e chœur) et ornement sur la basse

# 13. Bourrée (Bouree) De W:

3

7

10

14

18

22

(1\*)

(2\*)

(3\*)

(4\*)

R

1. Original : pas d'indication rythmiques (2x)

2. Original : pas d'indication rythmique

3. Original : pas d'indication rythmique

4. Original : indication rythmique de double croche

# Tonalité : Ré majeur

*Accord du luth : 2 dièses aux basses et 1<sup>e</sup> et 4<sup>e</sup> chœurs en Fa dièse*

## *Scordature par octave*

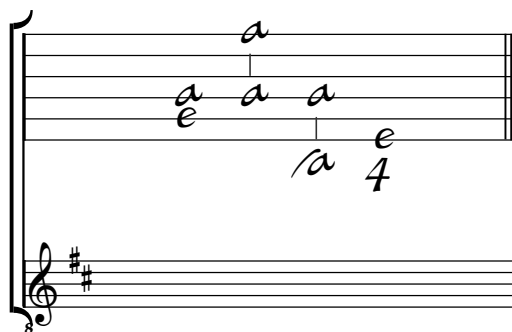

## *Accord des 11 chœurs du luth*

*Johann Georg Weichenberger*

(1676 - 1740)

# **Paysanne (PaeSana) Courante Gigue (Guigue) de W:**

Si bémol majeur

**Le manuscrit de Brno CZ-Bm13268**

**Casimir Wenceslas Comte Verdenberg et Namiest**

**Année 1713**

*Brno, Musée régional de Moravie, département d'histoire de la musique*

*Provenance : Bibliothèque musicale de l'abbaye de Rajhrad 2*

**(CZ-Bm Ms. sig. A.13.268)**

*Folios 7v - 9r*

# 14. Paysanne (PaeSana) de W:

1. Tablature originale : pas d'indication rythmique

# 15. Courante de W:

# 16. Gigue (Guigue) de W:

5  
 10  
 15  
 20  
 25  
 29

6  
 8

1. Original : noire non pointée  
 2. Original : basse partiellement effacée (peut-être volontairement)

# Tonalité : Si bémol majeur

*Accord des basses du luth : 1 bémol*

*Scordature par octave*

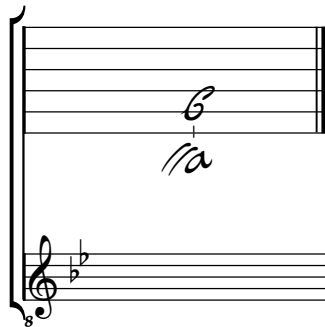

*Accord des 11 chœurs du luth*

*[Compositeur anonyme]*

# Menuet

Si bémol majeur

## **Le manuscrit de Brno CZ-Bm13268**

**Casimir Wenceslas Comte Verdenberg et Namiest**

**Année 1713**

*Brno, Musée régional de Moravie, département d'histoire de la musique*

*Provenance : Bibliothèque musicale de l'abbaye de Rajhrad 2*

**(CZ-Bm Ms. sig. A.13.268)**

*Folio 9r*

# 17. Menuet

3

6

11

16

21

(1\*) 4

(2\*)

1. Original : pas d'indication rythmique
2. Original : pas d'indication rythmique dans cette mesure

Tonalité : Si bémol majeur  
*Accord des basses du luth : 1 bémol*

*Scordature par octave*

*Accord des 11 chœurs du luth*

*[Compositeur anonyme]*

# Gigue (Guigue)

La majeur

## **Le manuscrit de Brno CZ-Bm13268**

**Casimir Wenceslas Comte Verdenberg et Namiest**

**Année 1713**

*Brno, Musée régional de Moravie, département d'histoire de la musique*

*Provenance : Bibliothèque musicale de l'abbaye de Rajhrad 2*

*(CZ-Bm Ms. sig. A.13.268)*

*Folio 9v*

# 18. Gigue (Guigue)

7

14

20

29

38

47

1. Original : La (e sur la chanterelle) et Do dièse (e sur le 3e chœur)

2. Original : pas d'indication rythmique

3. Original : indication rythmique de croche

# Tonalité : La majeur

*Accord des basses du luth : 3 dièses*

*Scordature par octave*

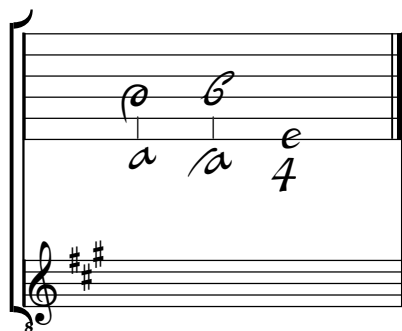

*Accord des 11 chœurs du luth*

*Compositeur anonyme*

# Gavotte (Gavvota)

La majeur

## **Le manuscrit de Brno CZ-Bm13268**

**Casimir Wenceslas Comte Verdenberg et Namiest**

**Année 1713**

*Brno, Musée régional de Moravie, département d'histoire de la musique*

*Provenance : Bibliothèque musicale de l'abbaye de Rajhrad 2*

**CZ-Bm Ms. sig. A.13.268**

*Folio 10r*

# 19. Gavotte (Gavvota)

4

8

11

14

17

(1<sup>a</sup>)

R

1. Original : pas d'indication rythmique

# Tonalité : La majeur

*Accord des basses du luth : 3 dièses*

*Scordature par octave*

*Accord des 11 chœurs du luth*

*Johann Georg Weichenberger*

(1676 - 1740)

# Gavottae de W:

Do mineur

## **Le manuscrit de Brno CZ-Bm13268**

**Casimir Wenceslas Comte Verdenberg et Namiest**

**Année 1713**

*Brno, Musée régional de Moravie, département d'histoire de la musique*

*Provenance : Bibliothèque musicale de l'abbaye de Rajhrad 2*

**(CZ-Bm Ms. sig. A.13.268)**

*Folio 10v*

# 20. Gavotte (Gavottae) de W:

1 2 3 4 5 6

3 4

6 7 8 9 10

10 11 12 13 14

R

# Tonalité : Do mineur

*Accord des basses du luth : 1 bémol*

## *Scordature par octave*

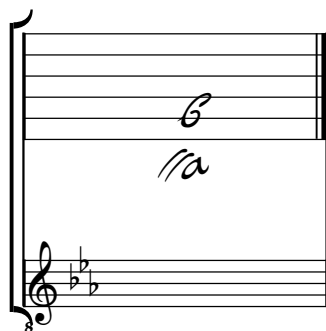

## *Accord des 11 chœurs du luth*

*Johann Georg Weichenberger*

(1676 - 1740)

# Menuet de W:

Sol mineur

**Le manuscrit de Brno CZ-Bm13268**

Casimir Wenceslas Comte Verdenberg et Namiest

Année 1713

*Brno, Musée régional de Moravie, département d'histoire de la musique*

*Provenance : Bibliothèque musicale de l'abbaye de Rajhrad 2*

(CZ-Bm Ms. sig. A.13.268)

*Folios 10v - 11r*

# 21. Menuet (Menuete) de W:

♪ d d d ♩ ♩ ♩ ♩ ♩ ♩ ♩ ♩

3	<i>f</i> <i>f<sup>x</sup></i>	<i>e'</i> <i>f</i>	<i>e</i> <i>f</i> <i>e</i> <i>f</i> <i>e</i>	<i>f</i> <i>a</i> <i>a</i> <i>b</i> <i>e</i>
4		<i>e</i> <i>f</i>	<i>e</i> <i>f</i> <i>e</i> <i>f</i> <i>e</i>	<i>f</i> <i>a</i> <i>a</i> <i>b</i> <i>e</i>

*a* *a*

5 ♩ ♩ ♩ ♩ ♩ ♩ ♩ ♩

<i>a</i> <i>a</i> <i>r</i>	<i>b</i> <i>a</i> <i>e'</i> <i>f</i> <i>e</i>	<i>f</i> <i>e</i> <i>f</i> <i>e</i> <i>f</i> <i>h</i>	<i>k</i> <i>d</i>
<i>r</i> <i>a</i> <i>b</i>	<i>a</i>		

*a* *ma*

9 ♩ ♩ ♩ ♩ ♩ ♩ ♩ ♩

<i>h</i> <i>k</i>	<i>f</i> <i>h</i>	<i>f</i> <i>h</i>	<i>e'</i> <i>f</i> <i>e</i> <i>e</i>	<i>f</i> <i>e</i> <i>e</i>
<i>k</i>	<i>a</i>	<i>h</i>	<i>a</i> <i>ma</i>	<i>ma</i>

14 ♩ ♩ ♩ ♩ ♩ ♩ ♩ ♩

<i>a</i>	<i>a</i> <i>b</i> <i>a</i> <i>b</i>	<i>e</i> <i>e'</i> <i>f</i> <i>e</i>	<i>f<sup>x</sup></i>	<i>a</i> <i>r</i>	<i>b</i> <i>a</i> <i>r</i>
<i>a</i>	<i>a</i>	<i>ma</i> <i>ra</i>	<i>e</i>	<i>r</i>	<i>e</i>

19 ♩ ♩ ♩ ♩ ♩ ♩ ♩ ♩

<i>r</i> <i>e</i> <i>a</i>	<i>b</i>	<i>r</i> <i>e</i>	<i>e'</i> <i>f</i> <i>e</i>	<i>f</i> <i>f</i>
<i>a</i> <i>b</i>		<i>e</i>	<i>a</i>	<i>f</i> <i>f</i>

**R** *ma*

24 ♩ ♩ ♩ ♩ ♩ ♩ ♩ ♩

<i>e'</i> <i>f</i>	<i>f</i> <i>f</i>	<i>e</i> <i>f</i>	<i>f</i> <i>e</i>	<i>f</i>
<i>e</i> <i>f</i>	<i>f</i> <i>f</i>	<i>e</i> <i>f</i>	<i>e</i>	<i>f</i>

*ma* *a*  
(1\*)

1. Original : pas d'indication rythmique

*Johann Georg Weichenberger*

(1676 - 1740)

# Bourrée de W:

La mineur

## **Le manuscrit de Brno CZ-Bm13268**

**Casimir Wenceslas Comte Verdenberg et Namiest**

**Année 1713**

*Brno, Musée régional de Moravie, département d'histoire de la musique*

*Provenance : Bibliothèque musicale de l'abbaye de Rajhrad 2*

**(CZ-Bm Ms. sig. A.13.268)**

*Folios 11v - 12r*

*Voir dans le manuscrit de Krzeszów/Grüssau PL-Wu2004, folio 51v,  
Bourrée (Bouree). (PLWu2004\_23)*

# 22. Bourrée (Bourre) De W:

1. Original : pas d'indication rythmique

(1\*)

2. Original : indication rythmique de croche

(2\*)

3. Original : aussi Sol dièse (d sur le 4e chœur)

(3\*)

4. Original : pas d'indication rythmique

(4\*)

5. Original : pas d'indication rythmique

(4\*)

1. Original : pas d'indication rythmique
2. Original : indication rythmique de croche
3. Original : aussi Sol dièse (d sur le 4e chœur)
4. Original : pas d'indication rythmique

# Tonalité : La mineur

*Accord ordinaire du luth*

## *Scordature par octave*

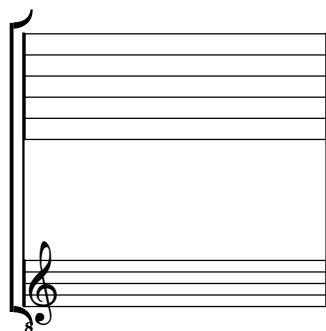

## *Accord des 11 chœurs du luth*

*[Compositeur anonyme]*

# Menuet

Ré mineur

## **Le manuscrit de Brno CZ-Bm13268**

**Casimir Wenceslas Comte Verdenberg et Namiest**

**Année 1713**

*Brno, Musée régional de Moravie, département d'histoire de la musique*

*Provenance : Bibliothèque musicale de l'abbaye de Rajhrad 2*

**(CZ-Bm Ms. sig. A.13.268)**

*Folio 12r*

# Menuet

3  
4

5

10

15

20

25

piano

(1\*)

(2\*)

(3\*)

(4\*)

1. Original : indication rythmique de noire pointée
2. Original : indication rythmique de noire non pointée
3. Original : Ré (a sur le 10e cœur)
4. Original : indication rythmique de noire

# Tonalité : Ré mineur

*Accord ordinaire du luth*

*Scordature par octave*

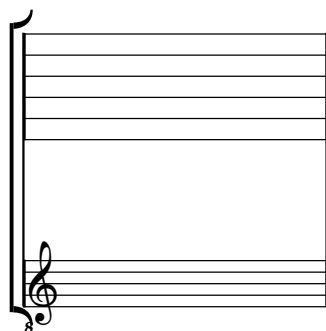

*Accord des 11 chœurs du luth*

*Johann Georg Weichenberger*

(1676 - 1740)

# Gigue

La mineur

**Le manuscrit de Brno CZ-Bm13268**

Casimir Wenceslas Comte Verdenberg et Namiest

Année 1713

*Brno, Musée régional de Moravie, département d'histoire de la musique*

*Provenance : Bibliothèque musicale de l'abbaye de Rajhrad 2*

(CZ-Bm Ms. sig. A.13.268)

*Folios 12v - 13r*

# 23. Gigue

1. 2. 3. 4. 5. 6. 7. 8. 9. 10.

4. 5. 6. 7. 8. 9. 10. 11. 12. 13. 14.

8. 9. 10. 11. 12. 13. 14. 15. 16. 17. 18.

12. 13. 14. 15. 16. 17. 18. 19. 20. 21. 22.

18. 19. 20. 21. 22. 23. 24. 25. 26. 27.

22. 23. 24. 25. 26. 27. 28. 29. 30. 31. 32.

1. Original : pas d'indication rythmique
2. Original : pas d'indication rythmique et noire sur l'accord suivant

27

31

35

39

43

Tonalité : La mineur  
*Accord ordinaire du luth*

*Scordature par octave*

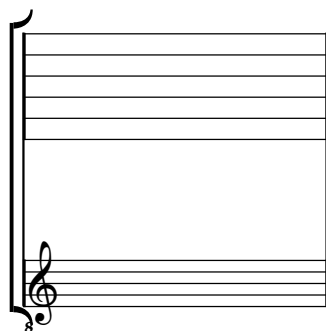

*Accord des 11 chœurs du luth*

**[Wolff Jacob Lauffensteiner]**

(avril 1676 - 26 mars 1754)

# Menuet

Fa majeur

**Le manuscrit de Brno CZ-Bm13268**

**Casimir Wenceslas Comte Verdenberg et Namiest**

**Année 1713**

*Brno, Musée régional de Moravie, département d'histoire de la musique*

*Provenance : Bibliothèque musicale de l'abbaye de Rajhrad 2*

**(CZ-Bm Ms. sig. A.13.268)**

*Folio 13v*

# 24. Menuet

3 4

6

11

17

23

(1\*)

1. Tablature originale : barre de mesure absente

# Tonalité : Fa majeur

*Accord ordinaire du luth*

*Scordature par octave*

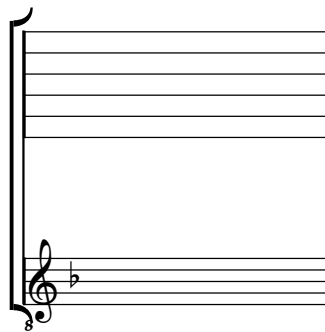

*Accord des 11 chœurs du luth*

**[Johann Georg Weichenberger]**

(1676 - 1740)

# Menuet

Si bémol majeur

**Le manuscrit de Brno CZ-Bm13268**

Casimir Wenceslas Comte Verdenberg et Namiest

Année 1713

*Brno, Musée régional de Moravie, département d'histoire de la musique*

*Provenance : Bibliothèque musicale de l'abbaye de Rajhrad 2*

*(CZ-Bm Ms. sig. A.13.268)*

*Folio 14r*

*Voir dans le manuscrit Harrach de New York US-NYp12, page 26 (folio 15r)*

*Menuet du même dans Ouvertures à Liuto solo de Mr Weichenberg.*

*(H12\_4)*

# 25. Menuet

1. Original : barre de mesure absente
2. Original : pas d'indication rythmique
3. Original : pas d'indication rythmique
4. Original : pas d'indication rythmique
5. Original : la seule indication rythmique de la mesure est noire sur le premier temps
6. Original : indication rythmique de blanche non pointée

*[Compositeur anonyme]*

# Sarabande (Sarabanda)

Si bémol majeur

## **Le manuscrit de Brno CZ-Bm13268**

**Casimir Wenceslas Comte Verdenberg et Namiest**

**Année 1713**

*Brno, Musée régional de Moravie, département d'histoire de la musique*

*Provenance : Bibliothèque musicale de l'abbaye de Rajhrad 2*

*(CZ-Bm Ms. sig. A.13.268)*

*Folio 14v*

# 26. Sarabande (Sarabanda)

1. Original : indication rythmique de noire non pointée  
 2. Original : pas d'indication rythmique  
 3. Original : Si (c sur le 3e chœur) et pas d'autre indication rythmique dans la mesure que la noire pointée du 1er temps  
 4. Original : pas d'indication rythmique  
 5. Original : La (a sur le 6e chœur)  
 6. Original : indication rythmique de noire sur l'accord précédent

# Tonalité : Si bémol majeur

*Accord des basses du luth : 1 bémol*

*Scordature par octave*

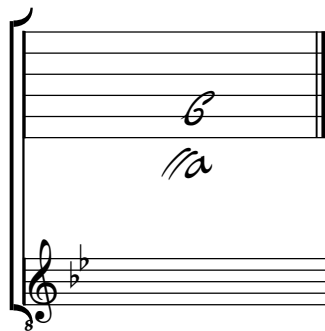

*Accord des 11 chœurs du luth*

*[Compositeur anonyme]*

# Menuet

Fa majeur

## **Le manuscrit de Brno CZ-Bm13268**

**Casimir Wenceslas Comte Verdenberg et Namiest**

**Année 1713**

*Brno, Musée régional de Moravie, département d'histoire de la musique*

*Provenance : Bibliothèque musicale de l'abbaye de Rajhrad 2*

**(CZ-Bm Ms. sig. A.13.268)**

*Folios 14v - 15r*

# 27. Menuet

$\overset{d}{e}$   $\overset{d}{r}$   $\overset{d}{e}$   $\overset{d}{a}$   $\overset{d}{r}$   $\overset{d}{e}$   $\overset{d}{a}$   $\overset{d}{r}$   $\overset{d}{r}$   $\overset{d}{a}$   $\overset{d}{a}$   $\overset{d}{r}$   
 3  $\rho$   $\rho$   $\rho$   $\rho$   $\rho$   $\rho$  4  $\rho$   $\rho$   
 $\rho$   $\rho$   $\rho$   $\rho$   $\rho$   $\rho$  4  $\rho$   $\rho$   
 (1\*) (2\*)

$\overset{d}{a}$   $\overset{d}{a}$   $\overset{d}{r}$   $\overset{d}{\rho}$   $\overset{d}{r}$   $\overset{d}{\rho}$   $\overset{d}{a}$   $\overset{d}{a}$   $\overset{d}{\rho}$   $\overset{d}{a}$   $\overset{d}{\rho}$   $\overset{d}{\rho}$   $\overset{d}{a}$   $\overset{d}{\rho}$   $\overset{d}{\rho}$   $\overset{d}{a}$   
 $\rho$   $\rho$   $\rho$   $\rho$   $\rho$   $\rho$   $\rho$   $\rho$   $\rho$   $\rho$   $\rho$   $\rho$   $\rho$   $\rho$   $\rho$   $\rho$   
 $\rho$   $\rho$   $\rho$   $\rho$   $\rho$   $\rho$  4  $\rho$   $\rho$   $\rho$   $\rho$   $\rho$   $\rho$   $\rho$   $\rho$   $\rho$   
 4

$\overset{d}{r}$   $\overset{d}{\rho}$   $\overset{d}{a}$   $\overset{d}{\rho}$   $\overset{d}{a}$   $\overset{d}{\rho}$   $\overset{d}{a}$   $\overset{d}{\rho}$   $\overset{d}{a}$   $\overset{d}{\rho}$   $\overset{d}{\rho}$   $\overset{d}{a}$   
 $\rho$   $\rho$   $\rho$   $\rho$   $\rho$   $\rho$   $\rho$   $\rho$   $\rho$   $\rho$   $\rho$   $\rho$   
 $\rho$   $\rho$   $\rho$   $\rho$   $\rho$   $\rho$   $\rho$   $\rho$   $\rho$   $\rho$   $\rho$   $\rho$   
 4 (3\*) 4

1. Original : indication rythmique de blanche pointée
2. Original : appoggiature montante
3. Original : plus d'indication rythmique jusqu'à la fin de la pièce

*[Compositeur anonyme]*

# Menuet

Si bémol majeur

## **Le manuscrit de Brno CZ-Bm13268**

**Casimir Wenceslas Comte Verdenberg et Namiest**

**Année 1713**

*Brno, Musée régional de Moravie, département d'histoire de la musique*

*Provenance : Bibliothèque musicale de l'abbaye de Rajhrad 2*

**(CZ-Bm Ms. sig. A.13.268)**

*Folio 15r*

# 28. Menuet

1. Original : pas d'indication rythmique
2. Original : pas d'indication rythmique
3. Original : pas d'indication rythmique
4. Original : indication rythmique de noire non pointée
5. Original : pas d'indication rythmique
6. Original : Fa dièse (b sur la chanterelle) et aucune indication rythmique dans cette mesure et dans la suivante
7. Original : pas d'indication rythmique
8. Original : pas d'indication rythmique
9. Original : pas d'indication rythmique
10. Original : aucune indication rythmique dans cette mesure
11. Original : Sol (f sur le 2e chœur)
12. Original : Do (d sur le 6e chœur)
13. Original : pas d'indication rythmique
14. Original : pas d'indication rythmique, mais la noire précédente est pointée

Tonalité : Si bémol majeur  
*Accord des basses du luth : 1 bémol*

*Scordature par octave*

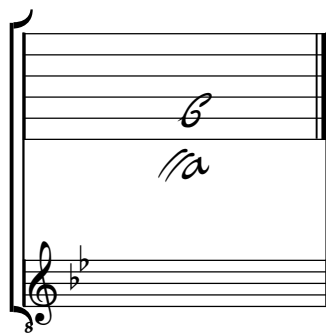

*Accord des 11 chœurs du luth*

*Comte Jan Adam de Questenberg*

(1678-1752)

# Menuet

Compose de Mons: le Comte de Questenberg

Fa majeur

## **Le manuscrit de Brno CZ-Bm13268**

**Casimir Wenceslas Comte Verdenberg et Namiest**

**Année 1713**

*Brno, Musée régional de Moravie, département d'histoire de la musique*

*Provenance : Bibliothèque musicale de l'abbaye de Rajhrad 2*

**(CZ-Bm Ms. sig. A.13.268)**

*Folio 15v*

# 29. Menuet compose de Mons: le Comte de Questenberg

- 1. Original : Si bécarré (c sur le 3e chœur)
- 2. Original : pas d'indication rythmique
- 3. Original : pas d'indication rythmique
- 4. Original : pas d'indication rythmique
- 5. Original : pas d'indication rythmique

# Tonalité : Fa majeur

*Accord ordinaire du luth*

*Scordature par octave*

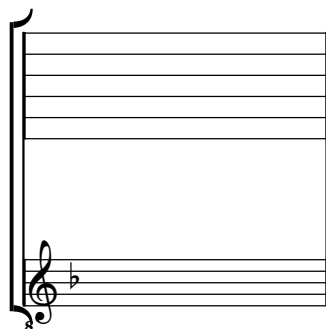

*Accord des 11 chœurs du luth*

*[Compositeur anonyme]*

# Bourrée (Bure)

Sol mineur

## **Le manuscrit de Brno CZ-Bm13268**

**Casimir Wenceslas Comte Verdenberg et Namiest**

**Année 1713**

*Brno, Musée régional de Moravie, département d'histoire de la musique*

*Provenance : Bibliothèque musicale de l'abbaye de Rajhrad 2*

*(CZ-Bm Ms. sig. A.13.268)*

*Folios 15v - 16r*

# Tonalité : Sol mineur

*Accord des basses du luth : 1 bémol*

*Scordature par octave*

*Accord des 11 chœurs du luth*

*Joseph I<sup>er</sup> du Saint-Empire*  
(1678-1711)

# Aria

Composée de l'Empereur Joseph

Fa majeur

## **Le manuscrit de Brno CZ-Bm13268**

**Casimir Wenceslas Comte Verdenberg et Namiest**

**Année 1713**

*Brno, Musée régional de Moravie, département d'histoire de la musique*

*Provenance : Bibliothèque musicale de l'abbaye de Rajhrad 2*

*(CZ-Bm Ms. sig. A.13.268)*

*Folios 16v - 17r*

# 31. Aria Composee del' Empereur Joseph

1. Original : La (a sur le 3e chœur)

2. Original : par d'indication rythmique dans la mesure

3. Original : pas d'indication rythmique

4. Original : indication rythmique de double croche sur la note précédente (id. mesure suivante)

30

35

40

45

1. Original : basse sous la note suivante

# Tonalité : Fa majeur

*Accord ordinaire du luth*

*Scordature par octave*

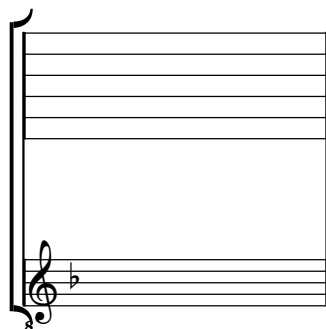

*Accord des 11 chœurs du luth*

*[Compositeur anonyme]*

# [Aria]

Ré mineur

## **Le manuscrit de Brno CZ-Bm13268**

**Casimir Wenceslas Comte Verdenberg et Namiest**

**Année 1713**

*Brno, Musée régional de Moravie, département d'histoire de la musique*

*Provenance : Bibliothèque musicale de l'abbaye de Rajhrad 2*

**(CZ-Bm Ms. sig. A.13.268)**

*Folio 17r*

# 32. [Aria]<sub>(\*)</sub>

- 1. Original : pièce sans nom
- 2. Original : pas d'indication rythmique
- 3. Original : pas d'indication rythmique

# Tonalité : Ré mineur

*Accord ordinaire du luth*

*Scordature par octave*

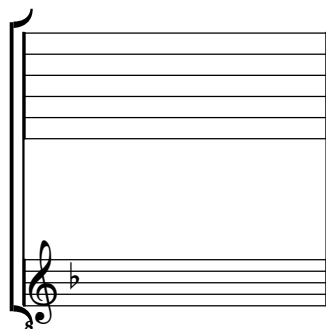

*Accord des 11 chœurs du luth*

**[Arcangelo Corelli]**

(1653 - 1713)

# Gigue

Sol mineur

## **Le manuscrit de Brno CZ-Bm13268**

**Casimir Wenceslas Comte Verdenberg et Namiest**

**Année 1713**

*Brno, Musée régional de Moravie, département d'histoire de la musique*

*Provenance : Bibliothèque musicale de l'abbaye de Rajhrad 2*

**(CZ-Bm Ms. sig. A.13.268)**

*Folios 17v - 18r*

# 33. Gigue

12 8

(1\*) (2\*)

3

5

7

9

11

1. Original : doigté du pouce absent
2. Original : pas d'indication rythmique
3. Original : pas d'autre indication rythmique dans cette mesure

13

15

17

19

21

23

# Tonalité : Sol mineur

*Accord des basses du luth : 1 bémol*

*Scordature par octave*

*Accord des 11 chœurs du luth*

*[Compositeur anonyme]*

# Menuet

Do mineur

## **Le manuscrit de Brno CZ-Bm13268**

**Casimir Wenceslas Comte Verdenberg et Namiest**

**Année 1713**

*Brno, Musée régional de Moravie, département d'histoire de la musique*

*Provenance : Bibliothèque musicale de l'abbaye de Rajhrad 2*

**(CZ-Bm Ms. sig. A.13.268)**

*Folio 18v*

# 34. Menuet

3 4 a a a a

5 a r a r a r a a b a a

9 a a a a a a a a a a a a a a a a

14 a b a r a r a b a a a a a

18 a b a r a a a a a a a a a a

22 a b a a a a a a a a a a a a

1. Original : indication rythmique de noire non pointée
2. Original : inversion des lettres b et c
3. Original : aussi La (a sur le 3e chœur)
4. Original : pas d'indication rythmique dans cette mesure
5. Original : indication rythmique de noire non pointée
6. Original : pas d'autre indication rythmique dans cette mesure
7. Original : indication rythmique de croche
8. Original : signe de trille absent
9. Original : pas d'indication rythmique dans cette mesure

# Tonalité : Do mineur

*Accord des basses du luth : 1 bémol*

*Scordature par octave*

*Accord des 11 chœurs du luth*

*[Compositeur anonyme]*

# Menuet

Do majeur

## **Le manuscrit de Brno CZ-Bm13268**

**Casimir Wenceslas Comte Verdenberg et Namiest**

**Année 1713**

*Brno, Musée régional de Moravie, département d'histoire de la musique*

*Provenance : Bibliothèque musicale de l'abbaye de Rajhrad 2*

**(CZ-Bm Ms. sig. A.13.268)**

*Folios 18v - 19r*

# 35. Menuet

3/4  
f r r  
r r a r a  
r a r a  
4

4  
d. r. r h h e r a r a r a a  
a (1\*)

9  
a r r a r a r a a r r a r a  
a (2\*)

14  
e g h r a r a r r  
a a a a 4

1. Original : pas d'indication rythmique dans la mesure

2. Original : pas d'indication rythmique et la barre de mesure suivante est absente

# Tonalité : Do majeur

*Accord ordinaire du luth*

*Scordature par octave*

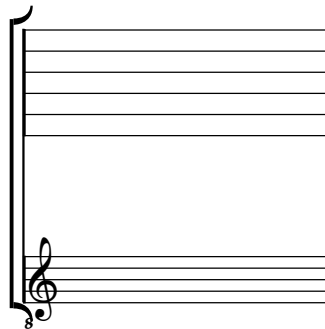

*Accord des 11 chœurs du luth*

*[Compositeur anonyme]*

# Prelude

Sol mineur

## **Le manuscrit de Brno CZ-Bm13268**

**Casimir Wenceslas Comte Verdenberg et Namiest**

**Année 1713**

*Brno, Musée régional de Moravie, département d'histoire de la musique*

*Provenance : Bibliothèque musicale de l'abbaye de Rajhrad 2*

**(CZ-Bm Ms. sig. A.13.268)**

*Folio 19r*

# 36. Prélude (Prelude)

# Tonalité : Sol mineur

*Accord des basses du luth : 1 bémol*

*Scordature par octave*

*Accord des 11 chœurs du luth*

*[Compositeur anonyme]*

# Bourrée (Bure)

Ré mineur

## **Le manuscrit de Brno CZ-Bm13268**

**Casimir Wenceslas Comte Verdenberg et Namiest**

**Année 1713**

*Brno, Musée régional de Moravie, département d'histoire de la musique*

*Provenance : Bibliothèque musicale de l'abbaye de Rajhrad 2*

*(CZ-Bm Ms. sig. A.13.268)*

*Folio 19v*

# 37. Bourrée (Bure)

da Capo 

1. Original : présence d'une indication rythmique de croche entre les deux premiers accords
2. Original : noire pointée et pas d'indication rythmique sur la note suivante
3. Original : indication rythmique de croche
4. Original : Mi (a sur le 9e chœur) et pas d'indication rythmique
5. Original : indication rythmique de double-croche
6. Original : pas d'indication rythmique

# Tonalité : Ré mineur

*Accord ordinaire du luth*

## *Scordature par octave*

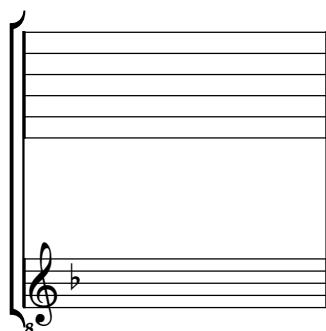

## *Accord des 11 chœurs du luth*

**[Johann Antonin Losy von Losimthal]**

(1650 - 22 août 1721)

# Menuet

LosyC, N°13

Ré mineur

## **Le manuscrit de Brno CZ-Bm13268**

**Casimir Wenceslas Comte Verdenberg et Namiest**

**Année 1713**

*Brno, Musée régional de Moravie, département d'histoire de la musique*

*Provenance : Bibliothèque musicale de l'abbaye de Rajhrad 2*

**(CZ-Bm Ms. sig. A.13.268)**

*Folios 19v - 20r*

# 38. Menuet

3  
4

5

10  
4 (1\*) (2\*) (3\*)

15  
4 (4\*) R

20

1. Original : lettre ambiguë, peut-être b surle 7e cœur (Sol dièse)
2. Original : pas d'indication rythmique
3. Original : pas d'indication rythmique dans la mesure
4. Original : pas d'autre indication rythmique dans la mesure

# Tonalité : Ré mineur

*Accord ordinaire du luth*

## *Scordature par octave*

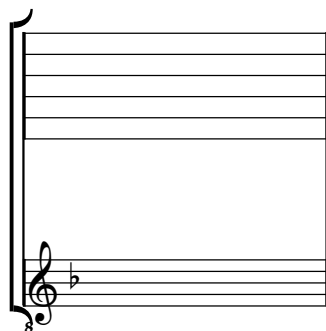

## *Accord des 11 chœurs du luth*

*[Compositeur anonyme]*

# Menuet

Sol mineur

## **Le manuscrit de Brno CZ-Bm13268**

**Casimir Wenceslas Comte Verdenberg et Namiest Année 1713**

*Brno, Musée régional de Moravie, département d'histoire de la musique*

*Provenance : Bibliothèque musicale de l'abbaye de Rajhrad 2*

**(CZ-Bm Ms. sig. A.13.268)**

*Folios 20r - 20v*

# 39. Menuet

3

(1\*)

5

(2\*)

10

(3\*)

15

(4\*)

20

1. Original : note illisible, cachée par une tache d'encre
2. Original : inversion des lettres des 3e et 4e chœurs
3. Original : La (a sur le 6e chœur)
4. Original : aussi Ré (a sur le 5e chœur)

# Tonalité : Sol mineur

*Accord des basses du luth : 1 bémol*

*Scordature par octave*

*Accord des 11 chœurs du luth*

*[Compositeur anonyme]*

# Menuet

Fa majeur

## **Le manuscrit de Brno CZ-Bm13268**

**Casimir Wenceslas Comte Verdenberg et Namiest**

**Année 1713**

*Brno, Musée régional de Moravie, département d'histoire de la musique*

*Provenance : Bibliothèque musicale de l'abbaye de Rajhrad 2*

**(CZ-Bm Ms. sig. A.13.268)**

*Folios 20v - 21r*

# 40. Menuet

3

5

10

16

21

26

***Johann Joseph Fux***

(1660 - 14 février 1741)

# Menuet de fux

Do majeur

**Le manuscrit de Brno CZ-Bm13268**

Casimir Wenceslas Comte Verdenberg et Namiest

Année 1713

*Brno, Musée régional de Moravie, département d'histoire de la musique*

*Provenance : Bibliothèque musicale de l'abbaye de Rajhrad 2*

(CZ-Bm Ms. sig. A.13.268)

*Folio 21r*

# Menuet de fux

1. Original : pas d'indication rythmique
2. Original : Do dièse (e sur le 3e cœur)
3. Original : indication rythmique de noire non pointée
4. Original : pas d'indication rythmique
5. Original : aucune indication rythmique dans la mesure

# Tonalité : Do majeur

*Accord ordinaire du luth*

*Scordature par octave*

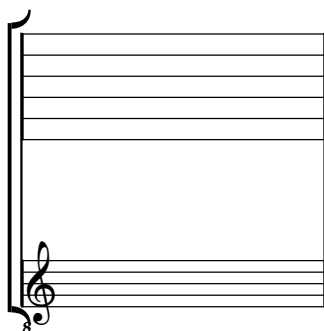

*Accord des 11 chœurs du luth*

***Wolff Jacob Lauffensteiner***

(avril 1676 - 26 mars 1754)

# [Partie]

Do mineur

## **Le manuscrit de Brno CZ-Bm13268**

**Casimir Wenceslas Comte Verdenberg et Namiest**

**Année 1713**

*Brno, Musée régional de Moravie, département d'histoire de la musique*

*Provenance : Bibliothèque musicale de l'abbaye de Rajhrad 2*

**(CZ-Bm Ms. sig. A.13.268)**

*Folios 21v - 25r*

# 41. de Lauffenst. Tombeau

1. Original : indication rythmique de double-croche non pointée  
 2. Original : indication rythmique de blanche

10

(1\*)

12

4

14

16

(2\*)

(3\*)

18

4

(4\*)

- 1. Original : indication de croche pointée
- 2. Original : indication rythmique de triple-croche
- 3. Original : pas d'indication rythmique
- 4. Original : indication rythmique de blanche

# 42. Courante

1. Original : indication rythmique de noire non pointée  
 2. Original : Si (g sur le 4e chœur)

27

ra ga a ref e egh g h fgi

a a a a a

R

32

g f f a r

a a a r a a a a a a a

4

37

a a a a a a

a r a a a a

a 4 a

# 43. Sarabande

3  
4

4

5

9

14

18

23

R

(1\*)

(2\*)

4

1. Original : pas d'indication rythmique  
 2. Original : pas d'indication rythmique

# 44. Gigue

1. Original : pas d'autre indication rythmique dans la mesure que la noire du premier temps

2. Original : pas d'indication rythmique

3. Original : indication rythmique de croche non pointée

4. Original : indication rythmique de noire pointée

# 45. Bourrée (Poureur)

3

6

8

12

15

4

4

R

1. Original : indication rythmique de noire non pointée

# 46. Menuet

il fine

Da Capo

# Tonalité : Do mineur

*Accord des basses du luth : 1 bémol*

## *Scordature par octave*

## *Accord des 11 chœurs du luth*

*Compositeur anonyme*

# Ouverture (Overture)

Do mineur

## **Le manuscrit de Brno CZ-Bm13268**

**Casimir Wenceslas Comte Verdenberg et Namiest**

**Année 1713**

*Brno, Musée régional de Moravie, département d'histoire de la musique*

*Provenance : Bibliothèque musicale de l'abbaye de Rajhrad 2*

**(CZ-Bm Ms. sig. A.13.268)**

*Folios 25v - 26r*

17

(1\*)

20

23

26

29

32

1. Original : également Sol (c sur la chanterelle)
2. Original : également Si bécarré (c sur le 3e chœur)
3. Original : pas d'autre indication rythmique dans la mesure

# Tonalité : Do mineur

*Accord des basses du luth : 1 bémol*

*Scordature par octave*

*Accord des 11 chœurs du luth*

*Johann Antonin Losy von Losimthal*

(1650 - 22 août 1721)

# Gigue

## du Ph: Weilland

Si bémol majeur

LosyC N°23

**Le manuscrit de Brno CZ-Bm13268**

**Casimir Wenceslas Comte Verdenberg et Namiest**

**Année 1713**

*Brno, Musée régional de Moravie, département d'histoire de la musique*

*Provenance : Bibliothèque musicale de l'abbaye de Rajhrad 2*

**(CZ-Bm Ms. sig. A.13.268)**

*Folios 26v à 27v*

# 48. Gigue du Ph: Weilland

(1\*)

1. Original : Fa dièse (b sur le 4e chœur)

52

trill

61

trill (1)

70

trill

79

trill

88

97

1. Original : Ré (a sur le 2e chœur)

Tonalité : Si bémol majeur  
*Accord des basses du luth : 1 bémol*

*Scordature par octave*

*Accord des 11 chœurs du luth*

***Johann Joseph Fux***

(1660 - 14 février 1741)

# Menuets de fux

Sol mineur & Si bémol majeur

**Le manuscrit de Brno CZ-Bm13268**

**Casimir Wenceslas Comte Verdenberg et Namiest**

**Année 1713**

*Brno, Musée régional de Moravie, département d'histoire de la musique*

*Provenance : Bibliothèque musicale de l'abbaye de Rajhrad 2*

**(CZ-Bm Ms. sig. A.13.268)**

*Folios 27v - 28r*

# Menuet de fux

The notation includes various rhythmic values (quarter, eighth, and sixteenth notes) and rests. The notes are written in a cursive, handwritten style. The bass line is indicated by letters 'a', 'r', 'e', 'f' and rests. The treble line contains notes and rests, with some notes marked with a '3' above them, possibly indicating a triplet or a specific rhythmic value. The piece concludes with a double bar line and a decorative flourish.

4

8

12

16

20

1. Original : pas d'indication rythmique

# Menuet de fux

1  
3  
(1\*)  
(2\*)

5  
(3\*)

9

13  
4

18

22  
(4\*)  
(5\*)

1. Original : pas de chiffres de mesure
2. Original : pas d'indication rythmique
3. Original : indication rythmique de blanche non pointée
4. Original : barre de mesure placée avant cet accord
5. Original : pas d'indication rythmique

# Tonalités : Sol mineur et Si bémol majeur

*Accord des basses du luth : 1 bémol*

*Scordature par octave*

*Accord des 11 chœurs du luth*

*[Compositeur anonyme]*

# [Partie]

Prelude, Courante, Bourrée (Boure), Menuet

Sol mineur

## **Le manuscrit de Brno CZ-Bm13268**

**Casimir Wenceslas Comte Verdenberg et Namiest**

**Année 1713**

*Brno, Musée régional de Moravie, département d'histoire de la musique*

*Provenance : Bibliothèque musicale de l'abbaye de Rajhrad 2*

**(CZ-Bm Ms. sig. A.13.268)**

*Folios 28v à 31r*

# Prelude

1. Original : indication rythmique de croche non pointée  
 2. Original : pas d'indication rythmique  
 3. Original : pas d'indication rythmique  
 4. Original : indication rythmique de double-croche non pointée  
 5. Original : indication rythmique de triple-croche suivie de deux doubles-croches  
 6. Original : indication rythmique de double-croche  
 7. Original : pas d'indication de noire ni de double-croche ensuite  
 8. Original : indication rythmique de double croche  
 9. Original : Si bécarrel (c sur le 6e chœur)

# Courante

1. Original : pas d'indication rythmique

24

(1\*) R (2\*)

28

(3\*)

32

R

1. Original : pas d'indication rythmique
2. Original : Si bémol (d sur le 7e chœur)
3. Original : Do (d sur le 6e chœur)

# Bourrée (Boure)

1. Original : indication rythmique de croche

# Tonalité : Sol mineur

*Accord des basses du luth : 1 bémol*

*Scordature par octave*

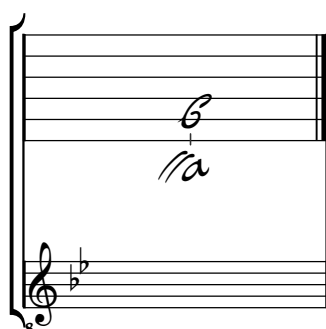

*Accord des 11 chœurs du luth*

***François Dufaut***

(avant 1604 - autour 1672)

# Allemande

(CLFDuf N°101)

Fa majeur

## **Le manuscrit de Brno CZ-Bm13268**

**Casimir Wenceslas Comte Verdenberg et Namiest**

**Année 1713**

*Brno, Musée régional de Moravie, département d'histoire de la musique*

*Provenance : Bibliothèque musicale de l'abbaye de Rajhrad 2*

**(CZ-Bm Ms. sig. A.13.268)**

*Folios 31v - 32r*

# Allemande

1. Original : indication rythmique de croche
2. Original : également Fa dièse (b sur le 4e chœur)
3. Original : indication rythmique de croche non pointée
4. Original : pas d'indication rythmique
5. Original : pas d'indication rythmique

13

*f* *i* *h* *h* *f* *r* *a* *r* *e* *a* *a* *r* *a* *r* *a* *a* *a*

*a* *4* *a* *a* *(1\*)* *a* *a* *a*

15

*a* *a* *a* *r* *a* *r* *a* *a* *a* *a* *a* *a*

*4* *a* *4* *a* *(2\*)*

1. Original : pas d'autre indication rythmique dans la mesure  
 2. Original : indication rythmique de blanche pointée

# Tonalité : Fa majeur

*Accord ordinaire du luth*

*Scordature par octave*

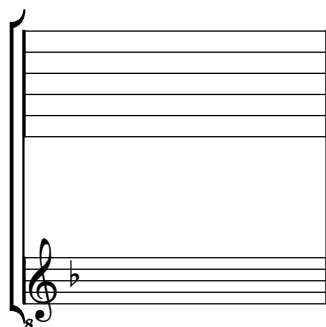

*Accord des 11 chœurs du luth*

*Gabriel Matthias Frischauff*

(avant 1675 - oct. 1726)

[Allemande]  
du G: M: Frischauff.

Fa majeur

**Le manuscrit de Brno CZ-Bm13268**

Casimir Wenceslas Comte Verdenberg et Namiest

Année 1713

*Brno, Musée régional de Moravie, département d'histoire de la musique*

*Provenance : Bibliothèque musicale de l'abbaye de Rajhrad 2*

(CZ-Bm Ms. sig. A.13.268)

*Folios 32v - 33r*

13

15

17

1. Original : pas d'indication rythmique  
 2. Original : indication rythmique de double-croche

# Tonalité : Sol majeur

*Accord des basses du luth : 1 dièse*

*Scordature par octave*

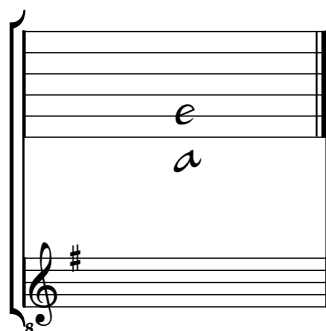

*Accord des 11 chœurs du luth*

*Gabriel Matthias Frischauff*

(avant 1675 - oct. 1726)

[Allemande]  
du G: M: Frischauff.

Fa majeur

**Le manuscrit de Brno CZ-Bm13268**

Casimir Wenceslas Comte Verdenberg et Namiest

Année 1713

*Brno, Musée régional de Moravie, département d'histoire de la musique*

*Provenance : Bibliothèque musicale de l'abbaye de Rajhrad 2*

(CZ-Bm Ms. sig. A.13.268)

*Folios 32v - 33r*

# [Allemande] du G: M: Frischauff.

1. Original : indication rythmique de double-croche

2. Original : indication rythmique de double-croche

3. Original : pas d'indication rythmique

4. Original : indication rythmique de double-croche

5. Original : pas d'indication rythmique

6. Original : indication rythmique de double-croche

7. Original : indication rythmique de double-croche

1. Original : indication rythmique de double-croche
2. Original : indication rythmique de double-croche
3. Original : pas d'indication rythmique
4. Original : indication rythmique de double-croche
5. Original : pas d'indication rythmique
6. Original : indication rythmique de double-croche
7. Original : indication rythmique de double-croche

13

15

17

1. Original : pas d'indication rythmique  
 2. Original : indication rythmique de double-croche

*[Compositeur anonyme]*

# Sarabanda

Si bémol majeur

## **Le manuscrit de Brno CZ-Bm13268**

**Casimir Wenceslas Comte Verdenberg et Namiest**

**Année 1713**

*Brno, Musée régional de Moravie, département d'histoire de la musique*

*Provenance : Bibliothèque musicale de l'abbaye de Rajhrad 2*

**(CZ-Bm Ms. sig. A.13.268)**

*Folio 33v*

# Sarabanda

5

11

16

21

26

3

4

R

1. Original : pas d'indication rythmique

Tonalité : Si bémol majeur  
*Accord des basses du luth : 1 bémol*

*Scordature par octave*

*Accord des 11 chœurs du luth*

*[Compositeur anonyme]*

# Courante

Sol mineur

## **Le manuscrit de Brno CZ-Bm13268**

**Casimir Wenceslas Comte Verdenberg et Namiest**

**Année 1713**

*Brno, Musée régional de Moravie, département d'histoire de la musique*

*Provenance : Bibliothèque musicale de l'abbaye de Rajhrad 2*

**(CZ-Bm Ms. sig. A.13.268)**

*Folio 34r*

# Tonalité : Sol mineur

*Accord des basses du luth : 1 bémol*

*Scordature par octave*

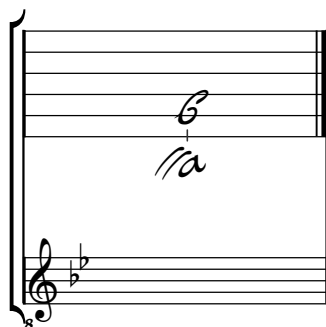

*Accord des 11 chœurs du luth*

*[Compositeur anonyme]*

# Carillon

Si bémol majeur

## **Le manuscrit de Brno CZ-Bm13268**

**Casimir Wenceslas Comte Verdenberg et Namiest**

**Année 1713**

*Brno, Musée régional de Moravie, département d'histoire de la musique*

*Provenance : Bibliothèque musicale de l'abbaye de Rajhrad 2*

**(CZ-Bm Ms. sig. A.13.268)**

*Folio 34v*

*Voir dans le manuscrit de Grüssau PL-WRu2002, page 54, Carillon (WRu22)*

# Carillon

1. Ré (a sur le 5e chœur) dans le manuscrit de Grüssau PL-WRu2002

4

7

11

15

19

23

R

1. Ré (a sur le 5e chœur) dans le manuscrit de Grüssau PL-WRu2002

Tonalité : Si bémol majeur  
*Accord des basses du luth : 1 bémol*

*Scordature par octave*

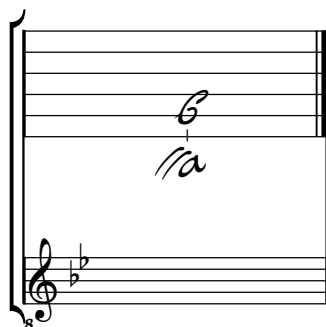

*Accord des 11 chœurs du luth*

*[Compositeur anonyme]*

# Menuet

Sol mineur

## **Le manuscrit de Brno CZ-Bm13268**

**Casimir Wenceslas Comte Verdenberg et Namiest**

**Année 1713**

*Brno, Musée régional de Moravie, département d'histoire de la musique*

*Provenance : Bibliothèque musicale de l'abbaye de Rajhrad 2*

**(CZ-Bm Ms. sig. A.13.268)**

*Folio 35r*

# Menuet

3

6

12

17

22

[il fine]

da Capo

1. Original : Ré (a sur le 5e chœur)
2. Original : indication rythmique de noire
3. Original : les indications rythmiques de la mesure sont deux noires puis deux croches
4. Original : Ré (a sur le 5e chœur)

# Tonalité : Sol mineur

*Accord des basses du luth : 1 bémol*

*Scordature par octave*

*Accord des 11 chœurs du luth*

*[Compositeur anonyme]*

# Menuet

*[incomplet]*

Fa majeur

## **Le manuscrit de Brno CZ-Bm13268**

**Casimir Wenceslas Comte Verdenberg et Namiest**

**Année 1713**

*Brno, Musée régional de Moravie, département d'histoire de la musique*

*Provenance : Bibliothèque musicale de l'abbaye de Rajhrad 2*

**(CZ-Bm Ms. sig. A.13.268)**

*Folio 35v*

# Menuet

♪ ♪      ♩      ♪      ♩      ♩      ♪

6 ♪ ♪ ♪ ♪      ♪ ♪      ♪ ♪      ♩      ♪ ♪

12 ♩      (1\*)

18

19

1. Original : plus aucune indication rythmique jusqu'à la fin de la pièce  
 2. Original : plus aucune indication de barre de mesure

*[Compositeur anonyme]*

# Rondeau (Rondou)

Fa majeur

**Le manuscrit de Brno CZ-Bm13268**

**Casimir Wenceslas Comte Verdenberg et Namiest**

**Année 1713**

*Brno, Musée régional de Moravie, département d'histoire de la musique*

*Provenance : Bibliothèque musicale de l'abbaye de Rajhrad 2*

*(CZ-Bm Ms. sig. A.13.268)*

*Folios 36v - 37r*

# Rondeau (Rondou)

3

7

11

14

19

finis

22

$\overset{\curvearrowright}{a} r$  |  $e$  |  $a$   $r$   $a$   $r$   $a$   $e$   $r$   $a$  |  $r$   $a$   $r$   $a$   $r$   $a$   $r$   $a$  |  $r$   $a$   $r$   $a$   $r$   $a$   $r$   $a$

$\underbrace{a}$     $\underbrace{a}$     $\underbrace{a}$     $\underbrace{a}$

26

$r$   $a$   $r$   $a$   $r$   $a$   $r$   $a$  |  $r$   $a$   $r$   $a$   $r$   $a$   $r$   $a$  |  $r$   $a$   $r$   $a$   $r$   $a$   $r$   $a$  |  $r$   $a$   $r$   $a$   $r$   $a$   $r$   $a$

$\underbrace{a}$     $4$     $4$     $4$     $4$     $4$     $4$

30

$r$   $a$   $r$   $a$   $r$   $a$   $r$   $a$  |  $r$   $a$   $r$   $a$   $r$   $a$   $r$   $a$  |  $r$   $a$   $r$   $a$   $r$   $a$   $r$   $a$

$4$     $4$     $4$     $4$     $4$

Da Capo

# Tonalité : Fa majeur

*Accord ordinaire du luth*

*Scordature par octave*

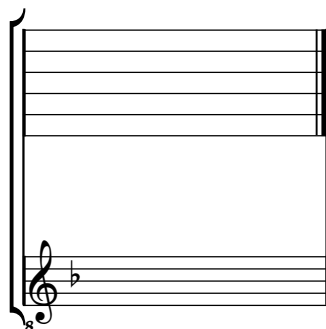

*Accord des 11 chœurs du luth*

*[Compositeur anonyme]*

# Chasseur

Fa majeur

## **Le manuscrit de Brno CZ-Bm13268**

**Casimir Wenceslas Comte Verdenberg et Namiest**

**Année 1713**

*Brno, Musée régional de Moravie, département d'histoire de la musique*

*Provenance : Bibliothèque musicale de l'abbaye de Rajhrad 2*

**(CZ-Bm Ms. sig. A.13.268)**

*Folios 37v - 38r*

# Chasseur

24

4

28

4 4

32

# Tonalité : Fa majeur

*Accord ordinaire du luth*

## *Scordature par octave*

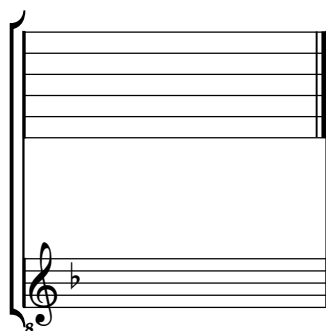

## *Accord des 11 chœurs du luth*

