

[Compositeur anonyme]

Sarabande (Sarabanda)

Si bémol majeur

Le manuscrit de Brno CZ-Bm13268

Casimir Wenceslas Comte Verdenberg et Namiest

Année 1713

Brno, Musée régional de Moravie, département d'histoire de la musique

Provenance : Bibliothèque musicale de l'abbaye de Rajhrad 2

(CZ-Bm Ms. sig. A.13.268)

Folio 14v

26. Sarabande (Sarabanda)

1. Original : indication rythmique de noire non pointée

2. Original : pas d'indication rythmique

3. Original : Si (c sur le 3e chœur) et pas d'autre indication rythmique dans la mesure que la noire pointée du 1er temps

4. Original : pas d'indication rythmique

5. Original : La (a sur le 6e chœur)

6. Original : indication rythmique de noire sur l'accord précédent

Tonalité : Si bémol majeur

Accord des basses du luth : 1 bémol

Scordature par octave

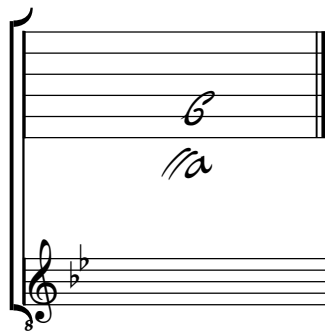

Accord des 11 chœurs du luth

